DOSSIER DE PRESSE

RETOUR SUR L'ÉVÉNEMENT
ÉDITION 2016

- Près de **35 000visiteurs**ont assisté à l'une ou l'autre des activités au programme.

- **55**auteurs, conférenciers et artistes de la scène se sont côtoyés pendant la Foire du livre.

- Cette année, nous avions fait appel à l'illustrateur **Franfou**pour la création de l'affiche officielle sous la thématique « ***Le livre… un univers magique !*** ». L'affiche était une fois de plus très colorée et dynamique.

- Ce sont**1 880 jeunes** qui ont participé aux ateliers organisés jeudi et vendredi provenant des écoles de la MRC des Maskoutains et d'Acton ainsi que des CPE de la région.
  - 57 enfants provenant de 3Centres de la petite enfance de la région.
  - 1823 enfants provenant de 17 écoles de la région de tous les niveaux scolaires du primaire.
  - 2 écoles secondaires ont accueilli l'auteur **Carl Rocheleau**en conférence soit la **Polyvalente Robert-Ouimet** ainsi que l'**ÉcoleRaymond**.

- En collaboration à nouveau cette année avec les étudiants du programme de décoration intérieure et présentation visuelle de**l'École professionnelle de Saint-Hyacinthe**, quelques-uns des personnages de notre affiche ont pris vie sous forme de décor pour la scène jeunesse Desjardins.Ces mêmes étudiants ont aussi réalisé**14** vitrines littéraires mettant en vedette les livres de certains auteurs présents à la Foire du livre. Ils ont aménagé pour l'événement le local Découverte où étaient exposées les œuvres des élèves finalistes au Concours littéraire Desjardins ainsi que la collection d'œuvres de l'illustrateur **Sampar**. Une collaboration très appréciée d'année en année.

- Cette année, nous avons invité l'auteure, et mère de deux enfants autistes, **Guylaine Guay**en conférence le samedi. Nous avons présenté cette conférence en partenariat avec **l'APEH-Val-Maska**(l'Association des parents d'enfants handicapés) pour sensibiliser les visiteurs au sujet de l'autisme. La Foire du livre a décidé de remettre 2$ par billet vendu à l'organisme.

- Dans le cadre de leur programme d'éducation internationale, **les étudiants** de **l'École secondaire Saint-Joseph**, **du Collège Saint-Maurice** et de la **Polyvalente Hyacinthe-Delorme** ont donné un coup de main essentiel à la Foire du livre en tant que bénévoles.

L'ORGANISATION
ÉDITION 2016

Conseil d'administration

André Brochu
Directeur général des Galeries St-Hyacinthe

Robin Tanguay
Président de l'association des marchands des Galeries St-Hyacinthe

Pascale Langlois
Superviseure du détail chez Buropro Citation Saint-Hyacinthe

Jacinthe Ducas
Agente de développement à la culture, Ville de Saint-Hyacinthe

France Martin
Vice-présidente du conseil des commissaires de la Commission scolaire de Saint-Hyacinthe

Stéphanie Roberge
Directrice des magasins, Buropro Citation

Virginie Brault-Lafleur
Agente de communication des Galeries St-Hyacinthe

Janie Fontaine*(invitée)*
Coordonnatrice Foire du livre de St-Hyacinthe

Comité programmation

Stéphanie Ruel
Coordonnatrice des services éducatifs à la commission scolaire de Saint-Hyacinthe

Nathalie Martel
Coordonnatrice du livre chez Buropro Citation

Pascale Langlois
Superviseure du détail chez Buropro Citation Saint-Hyacinthe

Roxanne Rouleau
Directrice adjointe par intérimauCPE Le Carrefour des Chanterelles

Janie Fontaine
Coordonnatrice marketing des Galeries St-Hyacinthe et responsable du comité de programmation

PROGRAMMATION
ÉDITION 2016

8e ÉDITION
Foire du livre de Saint-Hyacinthe
aux Galeries St-Hyacinthe

AUTEURS/ILLUSTRATEURS

Sampar
Sonia Alain
Annie Bacon
Marc Beaudet
Mathieu Benoit
Pierre Berthiaume
Luc Boily
Maud Chayer
Hélène De Blois
Corinne De Vailly
Arielle Desabysses
Nadine Descheneaux
Stéphanie Deslauriers
Marie-France Desrochers
Céline Dion
Andréanne Dubois
Sandra Dussault
Nicolas Duvernois
Louis Émond
Eliane Gamache-Latourelle
Annie Groovie
Jean-Pierre Guillet
Jean-Marc Hamel
Jocelyn Jalette
Martine L. Chartrand
Pierre Labrie
Lynn Langlois
Linda Lavoie
Léon Leclerc
Viateur Lefrançois
Dre Stéphanie Léonard
Gino Lévesque
Josée Ouimet
Carmen Ostiguy
Sylvie Payette
Marie Potvin
Charles Prémont
Chantal Reichel
Carl Rocheleau
Cindy Roy
Julie Royer
Maude Rüchstühl
Mathilde Saint-Jean
Patrick Senécal
Robert Soulières
Ghislain Taschereau
Richard Turcotte
Roxane Turcotte
Émilie Turgeon
Anne-Marie Vertefeuille

CONFÉRENCIERS

Guylaine Guay
Hubert Cormier

ARTISTES

Blé
Capitaine Barbe Rose
Cosmo le Dodo
Féeli Tout
Géronimo Stilton
Gribouille Bouille

COUVERTURE
MÉDIATIQUE

8e ÉDITION
Foire du livre de Saint-Hyacinthe
aux Galeries St-Hyacinthe

COMMUNIQUÉ DE PRESSE
Pour diffusion immédiate

PLONGEZ DANS UN MONDE IMAGINAIRE!

Saint-Hyacinthe, le mardi 9 février 2016 – Il ne reste plus que quelques semaines avant le coup d'envoi de la Foire du livre de Saint-Hyacinthe, qui se tiendra aux Galeries St-Hyacinthe, du **10 au 13 mars** prochain. Cette 8e édition saura faire rêver avec son thème qui mise sur l'imaginaire et l'univers magique de la lecture.

UNE AFFICHE SIGNÉE FRANFOU

C'est l'illustrateur Franfou qui est à l'origine de l'affiche officielle de la 8e édition de la Foire du livre. Cette œuvre inspirante et colorée traduit à la perfection la thématique de l'événement :***Le livre, un univers magique…***Elle met notamment en scène des personnages de tous les âges qui contemplent, les yeux pleins d'étoiles, des éléments d'un monde imaginaire jaillissant d'un livre ouvert. Cette affiche démontre que la lecture permet aux petits comme aux grands de s'évader et de stimuler leur créativité.

PROGRAMMATION

VOLET JEUNESSE

Durant la Foire du livre de Saint-Hyacinthe, une multitude d'activités et de spectacles seront offerts à la jeunesse. Grâce aux ateliers scolaires, les élèves de la région pourront rencontrer plusieurs auteurs, dont **Nadine Descheneaux, Pierre Labrie, Hélène de Blois, Sylvie Louis, Annie Bacon, Samuel Parent (Sampar), Marie-France Desrochers, Mélanie Giguère-Gilbert, Féeli Tout, Corinne De Vailly, Stéphanie Deslauriers, Pierre Berthiaume, Robert Soulières, Louis Émond, Annie Groovie** et **Roxane Turcotte.**

Concours littéraire Desjardins

Le Concours littéraire Desjardins est de nouveau de retour cette année dans toutes les écoles de la MRC des Maskoutains et d'Acton. Les professeurs ont jusqu'au 12 février pour inscrire*les deux œuvres qu'ils auront choisies pour représenter leur classe. Les lauréats seront dévoilés le 10 mars 2016 à 19 h, aux Galeries St-Hyacinthe, en compagnie du porte-parole du concours, Samuel Parent, alias Sampar. Toutes les œuvres des finalistes seront exposées du 10 au 13 mars 2016, dans le*local *Découverte de la Foire du livre.*

Une foule de spectacles jeunesse

Cette année encore, les enfants de la région pourront assister à plusieurs spectacles offerts gratuitement à tous sur la scène Jeunesse Desjardins. La Foire du livre recevra donc **Cosmo le Dodo**, présenté par *Khögit Design*, le **Capitaine Barbe Rose**, présenté par *ViziMedia*, **Geronimo Stilton**, présenté par le *Club Optimiste Douville*, **Gribouille Bouille**, présentée par *Cogeco* et **Féeli Tout**.

Les adolescents ne seront pas en reste! Vendredi soir, à 16h30, sur la scène Le Courrier, le groupe de musique **Blé** offrira une performance musicale présentée par *Son-Arts Productions*. Les membres du groupe seront par la suite en séance de signature au centre d'activités Buropro Citation jusqu'à 20 h.

VOLET ADULTE

Des invités de marque débarqueront à la Foire du livre dans le cadre de cette 8e édition. Plusieurs entrevues littéraires se dérouleront sur la scène Le Courrier et de nombreux auteurs seront en séance de signatures tout au long de la Foire du livre.

VENDREDI

Scène Le Courrier

18 : 00 Entrevue avec **Patrick Sénécal**, auteur de *Faims,* présentée par *Boom FM*

Local face au Cinéma St-Hyacinthe

19 : 00 Entrevue avec **Arielle Desabysses**, auteure de *14 ans et portée disparue,* présentée par *SG Design*

SAMEDI

Scène Le Courrier

11 : 00 Entrevue avec **Richard Turcotte**, auteur de *Être l'artiste de sa vie*

11 :30 Entrevue avec **Éliane Gamache-Latourelle**, auteure de *La jeune millionnaire en affaires*

12 : 30 Conférence gratuite d'**Hubert Cormier**, nutritionniste et auteur de *Libérez-vous de votre culpabilité alimentaire,* présentée par *IGA Benoît*

13 : 30 Entrevue avec **Ghislain Taschereau**, auteur de *Les étoiles tombantes*

Cinema St-Hyacinthe

11 : 00 Conférence payante *Viv(r)e la différence!*de**Guylaine Guay**, auteure des livres *Deux garçons à la mère* et *C'est bon d'être moi.* Billets en vente chez Buropro Citation, au kiosque d'information et à L'Association des parents d'enfants handicapés (APEH) au coût de 20 $. Pour chaque billet vendu, 2$ sera remis à l'APEH. Les spectateurs courront la chance de gagner une paire de billets pour la pièce de théâtre *Le prince des jouisseurs,* une gracieuseté du *Centre des Arts Juliette-Lassonde*.

DIMANCHE

Scène Le Courrier

11 : 30 Entrevue avec**Nicolas Duvernois**

14 : 00 Entrevue avec **Dre Stéphanie Léonard**

ACTIVITÉS À DÉCOUVRIR

La bibliothèque vivante

Cette année, Le Trait d'Union Montérégien, Le Phare St-Hyacinthe et régions, Parrainage civique des MRC d'Acton et des Maskoutains ainsi que l'APEH (Association des parents d'enfants handicapés) Richelieu Val Maska invitent les amateurs de lecture à venir rencontrer des personnes ayant vécu des épreuves difficiles. Ces gens, que l'on pourrait qualifier de véritables bibliothèques vivantes, témoigneront de leur histoire dans le cadre de rencontres en tête à tête d'une durée de 15 minutes chacune. Cette initiative a pour but de tourner la page sur les préjugés entourant la santé mentale, les limitations physiques et intellectuelles, ainsi que la douleur chronique, le trouble du spectre de l'autisme et la fibromyalgie. Des rencontres enrichissantes auxquelles tous les visiteurs de la Foire du livre seront conviés les 11 et 12 mars prochain, de 13h à 16h, en face du Cinéma St-Hyacinthe.

Rallye littéraire

En famille, en groupe scolaire, seul ou entre amis, tous sont invités à relever le défi du rallye littéraire! Cette activité ludique permet de parcourir les différents sites d'animation de la Foire du livre et d'en apprendre un peu plus sur la lecture. Le questionnaire du rallye sera disponible au kiosque d'information, de même qu'au centre d'activités Buropro Citation.

Vitrines littéraires

Une fois de plus cette année, les étudiants en décoration intérieure et étalage de **l'École professionnelle de Saint-Hyacinthe**, dirigés par Karine Jodoin, ont uni leurs forces pour créer 12 vitrines littéraires qui mettent en vedette les livres de certains auteurs présents à la Foire du livre.

Vous trouverez la programmation complète dans le cahier de programmation de la Foire du livre, inséré dans Le Courrier et le Clairon. Elle sera également disponible en version numérique au www.foiredulivresth.ca

- 30 -

Source :
Virginie Brault-Lafleur
Agente de communication-marketing
Foire du livre de Saint-Hyacinthe
Tél. : 450 773-8282 poste 106
vbraultlafleur@galeriessthyacinthe.ca

COMMUNIQUÉ DE PRESSE
Pour diffusion immédiate

Une 8e édition couronnée de succès pour la Foire du livre de Saint-Hyacinthe !

Saint-Hyacinthe, le 14 mars 2016 – Du 10 au 13 mars dernier, la **8e édition** de la Foire du livre de Saint-Hyacinthe n'est pas passée inaperçue. Riche d'une programmation diversifiée, de genres littéraires variés et d'un nombre impressionnant d'auteurs présents lors de l'évènement, l'organisation y dresse un bilan plus que satisfaisant.

Des activités pour toute la famille !

Plus de **55 auteurs** sont passés en séance de signatures au centre d'activités Buropro Citation où ils ont pu rencontrer de nombreux visiteurs.

De nouveau cette année, les avant-midis des deux premiers jours de la foire ont été consacrés à des ateliers littéraires destinés aux élèves de la Commission scolaire de Saint-Hyacinthe. Ces rencontres, qui se déroulaient dans les salles du Cinéma St-Hyacinthe, ont accueilli plus de **2 000 élèves**, ce qui constitue une forte augmentation comparativement à la dernière édition. Tous les auteurs s'entendent pour saluer cette initiative d'offrir ces ateliers littéraires gratuitement aux écoles de la région, permettant ainsi de faire découvrir aux jeunes des auteurs québécois et d'y promouvoir la lecture.

Cette année, nous avons pu assister à des entrevues des plus enrichissantes animées par **Amélie Boivin Handfield** avec : Arielle Desabysses, Patrick Senécal, Nicolas Duvernois, Eliane Gamache-Latourelle, Richard Turcotte, André H Gagnon & Ghislain Taschereau. Notons également la performance du groupe Blé vendredi soir, qui a fait déplacer leurs jeunes fans de St-Hyacinthe.

La Foire du livre regroupait également plusieurs spectacles jeunesse dans sa programmation et les visiteurs étaient nombreux à y assister.

Concours littéraire Desjardins

C'est jeudi le 10 mars à 19 h qu'ont été dévoilés les lauréats de cette deuxième édition devant parents, professeurs, médias et amis. D'emblée, le porte-parole Samuel Parent a livré un émouvant discours sur son premier concours de dessin où il n'avait pas été sélectionné. Comme quoi la persévérance est essentielle pour atteindre ses rêves. Chaque lauréat est reparti avec une carte-cadeau d'une valeur de 50 $ chez Buropro Citation,

de même qu'avec un certificat émérite signé par **Sampar**. Finalement, trois professeurs dont la classe s'est inscrite au concours sont repartis avec un IPAD (volet primaire), une visite d'auteur de leur choix (volet secondaire) ainsi qu'une bibliothèque de livre d'une valeur de 500$ (parmi toutes les classes participantes au concours).

Des partenaires essentiels

La Foire du livre, en promouvant la lecture chez les jeunes, agit à titre d'acteur principal dans la lutte contre le décrochage scolaire. Or, sans ses précieux partenaires, elle ne serait pas en mesure de conserver ce rôle important dans la communauté maskoutaine. C'est donc grâce à eux qu'un tel événement peut se réaliser. Nous espérons donc grandement vous annoncer une 9e édition l'an prochain!

-30 –

Source :
Janie Fontaine
Coordonnatrice et responsable de la programmation
Foire du livre de Saint-Hyacinthe
Tél. : 450 773-8282
jfontaine@galeriessthyacinthe.ca

Un ajout local à la programmation de la Foire du livre

André H. Gagnon sera à la Foire du livre aux Galeries St-Hyacinthe le dimanche 13 mars à compter de midi pour une séance de signatures au centre d'activités Buropro Citation.

C'est avec un immense plaisir que la Foire du livre de Saint-Hyacinthe annonce un ajout maskoutain à sa programmation 2016. En effet, le dimanche 13 mars dès 12 h, l'homme d'affaires André H. Gagnon sera présent le temps d'une séance de signatures au centre d'activités Buropro Citation.

Bâtisseur et philanthrope, André H. Gagnon est entré chez Rona en avril 1962 alors que l'entreprise familiale, quant à elle, a été fondée par son père en janvier 1950.

Écrit par Jean-Sébastien Gilbert et Guillaume Jousset, et imprimé sous les presses de l'imprimerie Maska, c'est le 25 novembre 2015 qu'a eu lieu le lancement du livre André H. Gagnon Quincailler : le goût du travail et l'amour du public. Dans un récit de 168 pages, on savoure les expériences professionnelles et d'affaires de M. Gagnon, laissant un beau souvenir à ses enfants et petits-enfants, motif premier de son projet d'écriture.

Les Maskoutains sont donc invités à venir saluer M. Gagnon à la Foire du livre de Saint-Hyacinthe le dimanche 13 mars et y faire dédicacer leur exemplaire. Les livres de M. Gagnon sont dès maintenant disponibles chez Buropro Citation des Galeries St-Hyacinthe.

Durant la Foire du livre de Saint-Hyacinthe, une multitude d'activités jeunesse seront offertes gratuitement. Une programmation adulte très riche est aussi à l'horaire de cette 8e édition.

Quant aux lauréats de la 2e édition du Concours littéraire Desjardins, ils seront dévoilés le 10 mars, à 19 h, aux Galeries St-Hyacinthe sur la scène Jeunesse Desjardins en compagnie du porte-parole du concours Sampar. Toutes les oeuvres des finalistes seront exposées du 10 au 13 mars, dans le local Découverte de la Foire du livre. ←

Vous trouverez la programmation complète en version numérique au www. foiredulivresth.ca.

loto-québec Résultat des tirages du :

Tirage du 2016-03-05 — 02 03 07 13 32 40 — (42) compl.(c)
Tirage du 2016-03-02 — 01 10 31 33 36 49 — (27) compl.(c)
(Voir résultats lots bonis sur le site)
Extra 7081197 *décomposable dans les deux sens
Extra 9765524 *décomposable dans les deux sens

Tirage du 2016-03-05 — Tirage principal 07 13 27 33 35 36 — (05) compl.(c) — Tirage lot garanti 68035984-06
Tirage du 2016-03-02 — Tirage principal 20 27 30 32 34 40 — (09) compl.(c) — Tirage lot garanti 55308139-06
*Voir résultats complets sur le site
Extra 7081197 *décomposable dans les deux sens
Extra 9765524 *décomposable dans les deux sens

Tirage du 2016-03-04 — 04 14 24 41 42 44 48 — (26) compl.(c)
Extra 2249821 *Voir les résultats complets sur le site

Tirage du 2016-03-04 — 2 6 7 9 6 3
*Voir résultats lots bonis sur le site

LOTOQUEBEC.COM
0216467
En cas de disparité entre cette liste et la liste officielle de Loto-Québec, cette dernière a priorité.

0251422
CENTRE DES ARTS Juliette-Lassonde SAINT-HYACINTHE
centredesarts.ca
450 778-3388
1705, rue Saint-Antoine
Saint-Hyacinthe J2S 9E2

La Tournée du Bonheur — Dimanche 13 mars 2016 — 14 h • 25 $
Susie Arioli — Jeudi 17 mars 2016 — 20 h • 29 $* / 36 $
SUPPLÉMENTAIRE — Yoan — Vendredi 18 mars 2016 — 20 h • 25 $* / 34 $
Arthur L'aventurier — Dimanche 20 mars 2016 — 14 h • 22 $
Valérie Blais — Jeudi 24 mars 2016 — 20 h • 29 $* / 38 $
Maxime Landry — Vendredi 25 mars 2016 — 20 h • 29 $* / 39 $
Ingrid St-Pierre — Vendredi 25 mars 2016 — 20 h 30 • 25 $* / 34 $
Montréal et California Guitare Trio — Jeudi 31 mars 2016 — 20 h 30 • 29 $* / 36 $
admission • Prix étudiant
AVEC KIM RICHARDSON, RICK HUGHES ET MARC-ANDRÉ FORTIN — American Story Show — Vendredi 1er avril 2016 — 20 h • 39 $* / 49 $
ÉCOLE NATIONALE DE L'HUMOUR — LA TOURNÉE DES FINISSANTS 2016 — École Nationale de l'Humour — Samedi 2 avril 2016 — 20 h • 22 $
Les Soirées Juste pour rire — Jeudi 7 avril 2016 — 20 h 30 • 17 $
DEBOUT — LES ENTRÉES EN SCÈNE LOTO-QUÉBEC — The Franklin Electric — Vendredi 8 avril 2016 — 20 h 30 • 24 $
Paul Daraîche et ses invités — Samedi 9 avril 2016 — 20 h • 49 $
Fredo le magicien — Dimanche 10 avril 2016 — 14 h • 18 $
Les spectacles qui affichent COMPLET n'apparaissent pas dans cette page. Salle Desjardins ou Espace RONA. Les taxes et les frais de billetterie (4 $) sont inclus dans le prix indiqué. Frais de service en sus si achat par téléphone ou via Réseau Admission.
Ville de Saint-Hyacinthe · Raymond Chabot Grant Thornton · OPTOPLUS · Le Courrier · boom 104.1-106.5 · COGECO · SUBARU · HUMANIA · Pharmacie

Le Courrier de Saint-Hyacinthe était présent !

Une foire qui livre la marchandise!

Les organisateurs de la huitième Foire du Livre de Saint-Hyacinthe ont tracé un bilan plus que positif de la dernière édition qui s'est déroulée du 10 au 13 mars aux Galeries St-Hyacinthe. Des milliers de visiteurs, dont plus de 200 élèves, ont participé aux différentes activités et assisté aux rencontres avec les auteurs. L'un des moments forts a eu lieu en lever de rideau le 10 mars, avec le dévoilement des lauréats de la 2e édition du Concours littéraire Desjardins.

On a pu faire de belles rencontres avec les auteurs Carmen Ostiguy, Andrée Décarie, Chantal Reichel et Roger Fafard. Photo François Larivière | Le Courrier ©

Stéphanie Léonard et Nicolas Duvernois ont présenté des conférences dans le cadre de la Foire du livre de Saint-Hyacinthe. Photo François Larivière | Le Courrier ©

Plusieurs activités et spectacles ont retenu l'attention des petits et des grands. Photo François Larivière | Le Courrier ©

Le dévoilement des lauréats du Concours littéraire Desjardins a été effectué par le porte-parole de la Foire, l'illustrateur et bédéiste Sampar. Les gagnants sont Allyson Desmarais-Landry, de l'école Saint-Damase; Florence Leclair, de l'école Bois-Joli-Sacré-Coeur; Malika Rodier, de l'école Saint-Charles-Garnier; et Annabel Bisson, de l'école Plein Soleil. Photo François Larivière | Le Courrier ©

Plusieurs bénévoles ont mis la main à la pâte pour assurer le succès de cette foire du livre maskoutaine. Photo François Larivière | Le Courrier ©

Parmi les auteurs présents, on a reconnu Marc Beaudet, Luc Boily, Patrick Isabelle, Roxane Turcotte et Carl Rocheleau. Photo François Larivière | Le Courrier ©

BOOM 106,5 – St-Hyacinthe

Statistiques :

Facebook : 20 879 abonnés

RADIO : 286 304 auditeurs chaque semaine
Un auditoire constitué à 56.6 % de femmes
59.8 % des auditeurs âgés entre 35-64 ans
1,9 million d'heures d'écoute chaque semaine

TV COGECO ST-HYACINTHE

COGECOTV

8e ÉDITION Foire du livre de Saint-Hyacinthe aux Galeries St-Hyacinthe

Conférence de presse
Mardi 9 février 2016
969 visionnements

Émission Tel Quel
Diffusion web et télé

RADIO ACTON VALE

CFID 103,7 FM

MAG360 – 10 février 2016 : entrevue suite au lancement de la programmation
Entrevue avec Janie Fontaine, coordonnatrice de la Foire du livre

MAG360 – 1er mars 2016 : entrevue suite à l'ajout de monsieur André H Gagnon à la programmation
Entrevue avec André Brochu, président du conseil d'administration de la Foire du livre

MAG360 – 14 mars 2016 : bilan de la 8e édition de la Foire du livre
Entrevue avec Virginie Brault-Lafleur, agente de communication des Galeries St-Hyacinthe

STATISTIQUES :
Public moyen : 40 à 70 ans
70 à 130 cliques par entrevues

PLACEMENT
PUBLICITAIRE

8e ÉDITION
Foire du livre de Saint-Hyacinthe
aux Galeries St-Hyacinthe

MESSAGES PUBLICITAIRES

MÉTÉO AGRICOLE

450 771-BEAU

COMMANDITES
2 SEMAINES

Titre : Conférence Guylaine Guay

- Procurez-vous dès maintenant vos billets pour la conférence de l'auteure Guylaine présentés à la Foire du livre de Saint-Hyacinthe samedi le 12 mars 2016. Billets en vente au kiosque d'information des Galeries St-Hyacinthe, à la Librairie Buropro Citation ainsi qu'auprès de l'APEH Val-Maska.

Rapport des appels : 8,234 appels

Titre : Général

- La Foire du livre de St-Hyacinthe, c'est du 10 au 13 mars, aux Galeries St-Hyacinthe! Rencontres avec auteurs, conférences passionnantes, animations pour enfants, et plus encore. Pour la programmation complète, visitez le www.foiredulivresth.ca ou la page Facebook de la Foire du livre de Saint-Hyacinthe.

*Rapport des appels :*7,918 appels

MESSAGES PUBLICITAIRES

BOOM 106,5 – St-Hyacinthe

PUBLICITÉS
2 messages de 30 secondes

- La Foire du livre de St-Hyacinthe, c'est du **10 au 13 mars**, aux Galeries St-Hyacinthe! Rencontres avec plus d'une soixantaine d'auteurs, entrevues passionnantes et spectacles jeunesses gratuits avec *Capitaine Barbe Rose, Féeli Tout, Géronimo Stilton, Gribouille Bouille* et plus encore. La Foire du livre de Saint-Hyacinthe, du 10 au 13 mars.

- Procurez-vous dès maintenant vos billets pour la conférence de l'auteure Guylaine Guay présentée par le Cinéma St-Hyacinthe dans le cadre de la Foire du livre le **samedi 12 mars** prochain. Les billets sont en vente au kiosque d'information des Galeries St-Hyacinthe et à la Librairie Buropro Citation.

*Diffusion :*À partir du 29 février 2016

STATISTIQUES :
286 304 auditeurs chaque semaine
Un auditoire constitué à 56.6 % de femmes
59.8 % des auditeurs âgés entre 35-64 ans
1,9 million d'heures d'écoute chaque semaine

DERNIÈRE HEURE!

EMPLOIS D'ÉTÉ EN LOISIRS
POSTULEZ AVANT LE VENDREDI 4 MARS

LES CORPORATIONS DE LOISIRS DE QUARTIER RECHERCHENT

Pour les 3 postes décrits ci-dessous, il faut avoir 16 ans et plus ou détenir un quatrième secondaire terminé.

- Animateurs responsables et animateurs aux camps de jour
- Animateurs responsables et animateurs aux services de garde

Stage de formation « Initiation » obligatoire (sauf pour ceux possédant déjà une formation pertinente à l'emploi) le dimanche 20 mars (25 $ à la charge du candidat).

- Entraîneurs en soccer

Être disponible sur un horaire variable et participer à des stages de formation sur fin de semaine.
Formulaire de demande d'emploi disponible au Centre communautaire de votre quartier (voir coordonnées pages L15 à L22) à retourner avant le vendredi 4 mars, 16 h.

LE SERVICE DES LOISIRS

- Coordonnateur en baseball (Organisme Baseball St-Hyacinthe)
- Accompagnateurs pour jeunes de 5 à 17 ans vivant avec un handicap physique ou intellectuel (entre 30 et 40 postes)
- Intervenants psychosociaux en accompagnement/comportement (3 postes)

La description de ces postes est disponible sur http://www.ville.st-hyacinthe.qc.ca/ville/offres-d-emplois-disponibles.php Votre curriculum vitae doit être acheminé avant le vendredi 4 mars à 13 h, au Service des loisirs, 850, rue Turcot – 2e étage, Saint-Hyacinthe, J2S 1M2 ou à service-des-loisirs@ville.st-hyacinthe.qc.ca

LE CLUB GYMNASKA-VOLTIGEURS

- Coordonnateur(trice) du camp de jour

Être âgé(e) de 18 ans et plus; formation collégiale en cours ou complétée; expérience de travail en animation; expérience de travail en gestion de personnel serait un atout. Poste d'environ 20 à 30 heures par semaine du 20 juin au 26 août (réunions en avril et mai). Faites parvenir votre offre de service avant le jeudi 31 mars à gymnaska-voltigeurs@ntic.qc.ca

VENDREDI 8 AVRIL | 10 h à 20 h | AUX GALERIES ST-HYACINTHE

Le Salon du Bénévolat, organisé par le Centre de Bénévolat de St-Hyacinthe, regroupe différents kiosques d'information où vous attendent plusieurs organismes communautaires de la MRC des Maskoutains. Une excellente occasion de vous renseigner sur leur mission, de partager avec leurs représentants sur leurs besoins et ce que vous avez à offrir. Qui sait, vous pourriez devenir bénévole vous aussi. Chacun à sa façon peut ajouter sa propre couleur.

Étudiants, travailleurs, futures mamans, retraités, citoyens de la communauté, quels que soient votre disponibilité ou vos intérêts, venez faire votre tour!

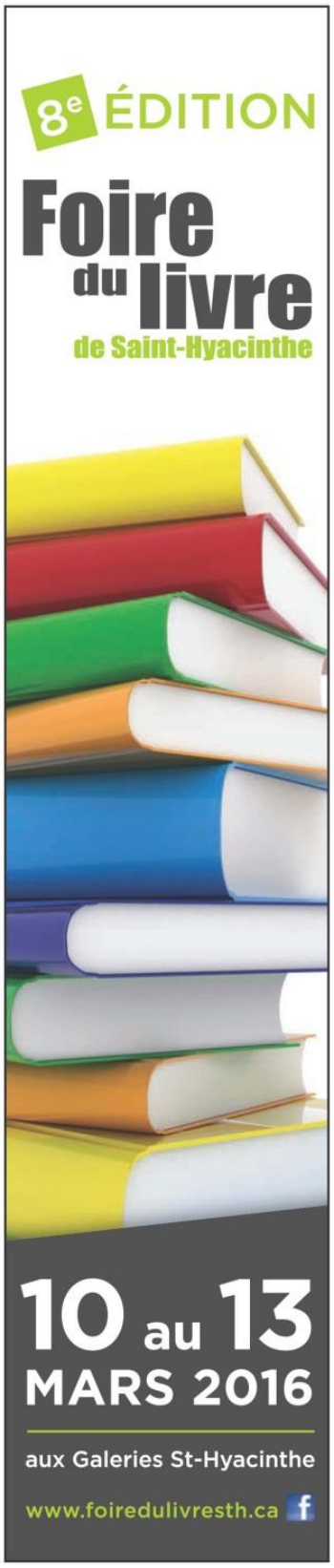

CIRCULAIRE BUROPRO Citation

9 au 16 mars 2016
Distribution : 150 000 portes

JOURNAL MOBILES (en ligne)

Mi-février à mi-mars
Plus de 7 000 visiteurs par mois

actualité

carte blanche

Pierre Bornais
carteblanche@lecourrier.qc.ca

La fin des CLSC?

À tout le moins sous leur forme actuelle? C'est la question soulevée par des observateurs du secteur de la santé dans la foulée d'informations traitant d'un potentiel transfert de ressources spécialisées vers les groupes de médecine familiale (GMF). Cette réorientation n'est pas anodine puisque la « vocation préventive » des CLSC pourrait être modifiée en profondeur, sinon abolie.

Il aura fallu du temps et des expériences plus ou moins réussies – en fonction des milieux et des ressources disponibles – pour occuper vraiment le secteur de la prévention. Et de lui donner une autonomie et une identité réelle face à la mission curative qui accapare encore la majeure partie des ressources financières et humaines du Ministère.

Ceux d'entre nous qui se souviennent des débuts des CLSC n'ont pas oublié que, ce qui était alors un mouvement social plus qu'autre chose, a évolué. Tant et si bien que ce réseau constitue maintenant une partie essentielle des services à la population et cela, à plus d'un niveau.

Il suffit d'évoquer le service à domicile pour mesurer l'importance du chemin parcouru. Non pas que tout soit parfait. Mais le manque endémique de ressources n'a jamais permis à l'organisation de la santé au Québec de tirer plein profit de cette approche nouvelle.

Il aurait fallu pour cela inverser la pyramide des investissements, une idée qui relève d'un idéal inaccessible dans l'état actuel des choses.

Et trop longtemps, les CLSC ont été considérés comme un caprice et non comme un maillon indispensable de l'organisation de la santé des Québécois.

D'où une cohésion absente et des résultats variables selon l'implantation et la proximité ou non d'un centre hospitalier.

Faut-il pour autant jeter le bébé avec l'eau du bassin? Quand même pas pour favoriser le privé! ←

la question internet

Nous avons posé la question suivante sur notre site Internet du 3 au 9 mars :

« Croyez-vous le PQ capable de reprendre le comté de Saint-Hyacinthe en 2018? »

oui 34% | non 66%

Nombre total de votes enregistrés : 995 • Selon le relevé effectué mercredi à 13 h
Nous ne compilons que les réponses d'internautes pour ce sondage qui n'a pas de valeur ou de prétention scientifique.

Répondez-nous sur notre site internet www.lecourrier.qc.ca
Voici la question de cette semaine :

« Saint-Hyacinthe obtiendra-t-elle la subvention attendue pour son centre de congrès? »

météo

Jeudi : Nuageux avec 30 % de probabilité d'averses en après-midi
Min.: 2° | Max.: 5°

Vendredi : Ensoleillé
Min.: 0° | Max.: 4°

Samedi : Ensoleillé et plus doux
Min.: 0° | Max.: 11°

Normale pour la période : -8°C et 2°C

Levers et couchers du soleil

DATE	LEVER	COUCHER	DURÉE
Jeudi 10 mars	6 h 13	17 h 51	11 h 38
Vendredi 11 mars	6 h 11	17 h 53	11 h 42
Samedi 12 mars	6 h 10	17 h 54	11 h 44

Premier quartier de lune le mardi 15 mars à 13 h 03

Sommaire de la météo en page B31

Pour des prévisions gratuites, composez le : 450 771-BEAU

rumeurs & indiscrétions

▪ Dominicain, universaire, théologien, écrivain et philosophe, le Père **Benoit Lacroix** s'est éteint le 2 mars à l'âge vénérable de 100 ans. « Le Père Lacroix était très généreux avec toutes les personnes qui sollicitaient son amitié. Ceux qui l'ont connu ont trouvé en lui accueil, lumière et joie. Il était un Dominicain heureux et nous perdons un frère de grande valeur », a souligné le **Père André Descôteaux**, prieur provincial des Dominicains pour le Canada. Les funérailles du père Lacroix sont célébrées ce jeudi à 14 h au Couvent Saint-Albert-le-Grand à Montréal et l'inhumation aura lieu demain à 10 h 30 au cimetière des Pères Dominicains de Saint-Hyacinthe, rue Girouard Est.

▪ L'hebdomadaire Le Canada Français nous apprenait la semaine dernière que trois ans après son annonce, l'étude de faisabilité d'une liaison de train de banlieue entre Montréal et Saint-Jean-sur-Richelieu n'est toujours pas terminée, mais serait en voie de l'être, selon l'**Agence métropolitaine de transport**. On souhaite aux gens de Saint-Jean une étude moins bâclée et biaisée que celle qui a tué dans l'oeuf l'an dernier tout espoir de prolongement vers Saint-Hyacinthe de la ligne Montréal-Mont-Saint-Hilaire.

▪ Dans la catégorie des déceptions de la semaine, il faut certes souligner la non-qualification étonnante de l'équipe de nage synchronisée du Canada en vue des Jeux olympiques de Rio. Dommage, on ne pourra donc pas admirer les prouesses de l'ancienne Vestales **Annabelle Frappier**. Elles ont perdu leur laissez-passer pour les Jeux par un écart inférieur à un maigre point. ←

Places limitées, achetez vos billets maintenant!
8e ÉDITION
Foire du livre de Saint-Hyacinthe
aux Galeries St-Hyacinthe
À ne pas manquer
Samedi 12 mars, 11 h
Au Cinéma Saint-Hyacinthe (salle 4)
Conférence
présentée par CINÉMA
avec GUYLAINE GUAY
« Viv(r)e la différence! »
« Cette conférence s'adresse à tous, car même si vous n'avez pas d'enfants handicapés dans votre entourage, les défis de la vie, souvent inattendus, ne laissent personne de côté. »
20$ (taxes incl.)
Tirage sur place, gracieuseté du CENTRE DES ARTS
Billets en vente : GALERIES ST-HYACINTHE BUROPRO Citation
Informations 450 773-8282 | www.foiredulivresth.ca

OUTILS
PROMOTIONNELS

PROGRAMME

- **Cahier de 12 pages, imprimé à 69 700 copies**
- **2 000 copies distribuées aux Galeries St-Hyacinthe**
- **Inséré dans le journal Le Courrier de St-Hyacinthe du 3 mars 2016**
- **Inséré dans le publisac du mardi 8 mars 2016 et distribué dans les secteurs suivants :**
  - **MRC des Maskoutains : 41 200 exemplaires,**
  - **MRC D'Acton : 5 500 exemplaires,**
  - **Région de Beloeil-St-Hilaire : 21 000 exemplaires**

PROGRAMME 2016

8e ÉDITION 10 au 13 MARS 2016

Foire du livre de Saint-Hyacinthe

aux Galeries St-Hyacinthe

Le livre... un univers magique

illustration : franfou.com

www.foiredulivresth.ca

PARTENAIRES OR

BUROPRO Citation · Le Courrier de Saint-Hyacinthe · Cinéma Saint-Hyacinthe · Commission scolaire de Saint-Hyacinthe · Desjardins · Galeries St-Hyacinthe · Cogeco

PARTENAIRE CULTURELS : Ville de Saint-Hyacinthe — Technopole agroalimentaire

PARTENAIRE ARGENT

PARTENAIRES BRONZE

boom 104.1 - 106.5 · Club Optimiste Douville Inc. · IGA extra Benoit · khögit · SC Design · Son-Arts · M

COLLABORATEURS

Centre des arts · EPSH Saint-Hyacinthe · Raymond Chabot Grant Thornton · CogecoTV

PARTENAIRES TRANSPORT

Autobus TESCO · ADAM

SUPPLÉMENT SPÉCIAL
jeudi 3 mars 2016

Le Courrier de Saint-Hyacinthe
lecourrier.qc.ca

8e ÉDITION 10 au 13 MARS 2016

Foire du livre de Saint-Hyacinthe

aux Galeries St-Hyacinthe

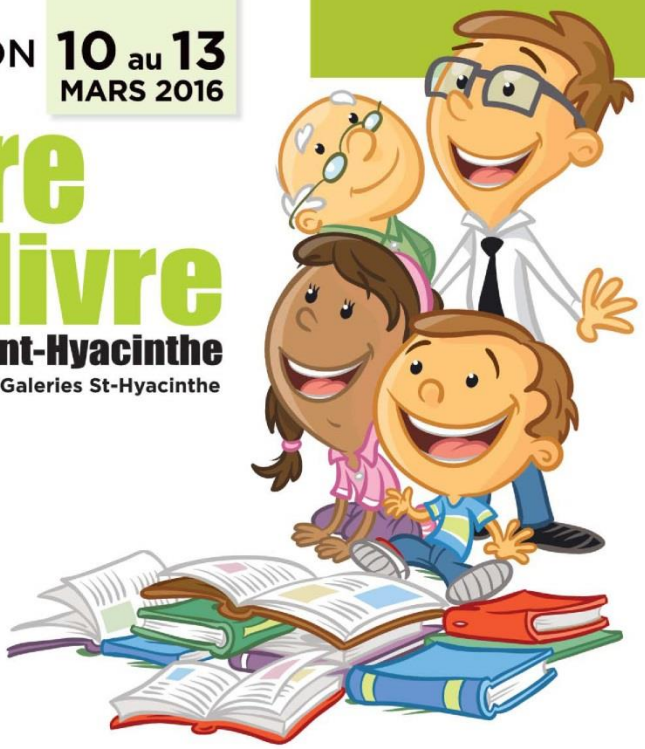

L'univers du

Alice De Guise | **Le Courrier**

Pour sa 8e édition, le comité organisateur de la Foire du livre de Saint-Hyacinthe invite les Maskoutains à entrer dans le monde imaginaire du livre. Cette année, plus d'une soixantaine d'auteurs seront de la partie du 10 au 13 mars aux Galeries Saint-Hyacinthe.

La thématique de cette édition s'intitule « Le livre, un univers magique... » Même si la Foire s'adresse à un public de tout âge, sa mission vise encore et toujours à stimuler l'intérêt de la lecture chez les jeunes. « Cet évènement rassemble petits et grands autour d'une même passion : la lecture, ce passe-temps qui nous permet de nous évader dans un monde imaginaire et de rêver les yeux grands ouverts. C'est d'ailleurs l'essence de notre thématique en 2016 qui évoque l'univers magique dans lequel se plonge le lecteur dès les premières pages d'un roman », soutient André Brochu, président du conseil d'administration de la Foire du livre de Saint-Hyacinthe.

Volet jeunesse

En plus d'offrir des ateliers scolaires aux élèves de la région, la Foire offre une multitude d'activités et de spectacles. Ainsi, la scène jeunesse Desjardins offrira gratuitement les spectacles de Cosmo le Dodo, Capitaine Barbe Rose, Géronimo Stilton, Gribouille Bouille et Féeli Tout. Les plus grands ne seront pas en reste puisqu'ils auront la chance d'assister à la prestation musicale du groupe Blé le 11 mars à 16 h 30.

0550762

livre, une infinité de possibilités

Parmi les auteurs jeunesse invités, on retrouve entre autres, Pierre Labrie, Nadine Descheneaux, Annie Bacon, Corinne de Vailly et Stéphanie Deslauriers. D'autre part, Maud Chayer et Carl Rocheleau iront rendre visite à certaines écoles secondaires de la MRC des Maskoutains et d'Acton afin d'échanger avec les jeunes sur le métier d'auteur. De plus, Samuel Parent (Sampar), porte-parole du Concours littéraire Desjardins, présentera les lauréats le 10 mars à compter de 19 h sur la scène jeunesse Desjardins.

Volet adulte

La programmation s'adressant au grand public comporte quant à elle des conférences et entrevues variées. Elles auront lieu sur la scène Le Courrier et c'est Amélie Boivin Handfield qui sera à l'animation.

Le vendredi 11 mars, les visiteurs auront l'opportunité d'assister à une entrevue dirigée avec Patrick Senécal qui présentera son dernier roman *Faims*. Par la suite, ce sera Arielle Desabysses qui sera en entrevue dans le local face au cinéma. Elle viendra partager son expérience telle que racontée dans son livre intitulé *14 ans et portée disparue*.

Le samedi 12 mars, de nombreux auteurs et conférenciers seront présents. Richard Turcotte, Éliane Gamache-Latourelle et Ghislain Taschereau font partie des auteurs qui participeront aux entrevues dirigées. À tour de rôle, ils discuteront de sujets tels que la croissance personnelle, le parcours entrepreneurial ainsi que le processus créatif lié à la rédaction d'un livre.

Toujours durant la journée de samedi, deux conférences sont proposées. La première animée par Guylaine Guay, au coût de 20 $, dès 11 h au Cinéma Saint-Hyacinthe. La seconde, donnée par Hubert Cormier, nutritionniste, offerte gratuitement dès 12 h 30.

Pour la journée de clôture, deux entrevues seront également offertes au public. Nicolas Duvernois, l'entrepreneur derrière la première production de vodka au Québec, ainsi que Dre Stéphanie Léonard, spécialiste dans le traitement des troubles de l'alimentation, des comportements alimentaires et de l'image corporelle, discuteront de leur livre avec Amélie Boivin Handfield.

Plusieurs autres activités sont prévues durant les quatre jours de la Foire du livre. La programmation complète est disponible sur internet à l'adresse www.foiredulivresth.ca. Les billets pour la conférence de Guylaine Guay sont en vente au kiosque d'information, au Buropro Citation et à L'Association des parents d'enfants handicapés Richelieu Val-Maska.

Les partenaires ainsi que certains membres du conseil d'administration de la Foire du livre de Saint-Hyacinthe.
Photo François Larivière | Le Courrier ©

Hubert Cormier : pour être en paix avec la nourriture

Présenté par IGA Famille Benoit extra

La relation qu'ont les gens avec la nourriture n'est pas toujours harmonieuse. Souvent, elle est même liée à un sentiment de culpabilité. Hubert Cormier, nutritionniste, offrira une conférence en lien avec son livre *Non coupable : Pour le retour du plaisir à manger* à la Foire du livre le 12 mars à 12 h 30 sur la scène Le Courrier.

La culpabilité alimentaire est nocive. Elle s'introduit dans la vie des gens et, du jour au lendemain, ils se sentent coupables, sans trop savoir pourquoi. Toutes sortes de raisons peuvent être à l'origine de cette culpabilité alimentaire, mais la finalité demeure la même : ils se sentent mal dans leur peau et ils désirent changer d'alimentation, parfois pour le mieux, mais parfois au détriment de leur santé physique et psychologique.

Le livre *Non coupable* leur apprendra, dans un premier temps, à reconnaître les situations qui les font sentir coupable, puis à gérer et à apprivoiser cette culpabilité alimentaire pour être en mesure de la faire disparaître.

Dans cette conférence, les gens apprendront à reconnaître les situations qui mènent à la culpabilité alimentaire et à apprivoiser ce sentiment. Grâce à des méthodes et des outils pour aider à éradiquer une bonne fois pour toutes la culpabilité alimentaire, ils ressortiront outillés pour apprendre à mieux manger sans culpabilité.

Hubert Cormier est nutritionniste. Membre de l'Ordre professionnel des diététistes du Québec (OPDQ) et récipiendaire du prix Mérite annuel en nutrition 2015, il est candidat au doctorat en nutrition et exerce en clinique privée avec une approche non culpabilisante. Auteur des livres *Ma table festive*, *Non coupable – libérez-vous de votre culpabilité alimentaire* et *À bas les kilos!*, il écrit pour des magazines, des journaux et des blogues.

Photo Francis Fontaine

Hubert Cormier

Guylaine Guay : vivre avec des enfants ayant un handicap

Présenté par CINEMA

Comédienne, chroniqueuse, auteure, humoriste et conférencière, rien n'est trop beau ou trop grand pour Guylaine Guay. Auteure des deux romans *Deux garçons à la mère* et *C'est bon d'être moi*, elle sera en conférence à la Foire du livre le 12 mars à 11 h.

L'auteure donnera une conférence sur son choix de vivre la condition (trouble du spectre de l'autisme) de ses enfants de manière positive. Guylaine Guay se considère aussi comme une « arme de sensibilisation massive ». Son objectif, célébrer la différence.

« *Deux garçons à la mère* est le récit d'un parcours différent avec des enfants différents. C'est un témoignage drôle puisque je suis humoriste, mais aussi touchant, parce que ce n'est pas une vie comme les autres. Je crois que mon livre est à l'image de ma conférence », souligne-t-elle.

La conférence offerte par Mme Guay ne s'adresse pas uniquement aux parents vivant la réalité d'avoir un ou des enfants handicapés, mais bien à tous. Les gens ne sont pas à l'abri de l'adversité et des défis de la vie. La conférencière expliquera comment elle aborde ces intempéries de façon positive et avec humour. Elle souhaite offrir son message d'amour et d'espoir en parlant de la différence, toutes les différences.

« J'ai choisi le camp de l'amour et repoussé le déni. Mes enfants sont handicapés pour la vie. Point. J'ai choisi d'apprivoiser leur langage quelquefois bizarre, leurs perceptions incompréhensibles des choses, leurs peurs irrationnelles. J'utilise mon humour pour sensibiliser les gens à la différence. J'espère même les pousser à aimer celle-ci », explique-t-elle.

Les billets, au coût de 20 $, sont en vente au kiosque d'informations des Galeries St-Hyacinthe, chez Buropro Citation et auprès de l'APEH Richelieu Val-Maska. Certains billets seront disponibles à la porte la journée de l'événement. Informations au 450 773-8282. De plus, 2 $ par billet vendu sera remis à l'APEH – Richelieu Val-Maska.

Photo S. Lefebvre

Guylaine Guay

LE CŒUR À LA RÉUSSITE

Une école pour tous
un programme pour chacun

- Programme régulier (arts et sports).
- Programme d'éducation internationale.
- Programme d'aide à la réussite.
- Programme d'enseignement personnalisé (1er cycle sur 3 ans).

Places disponibles de la 1re à la 5e secondaire pour l'année 2016-2017

Visitez notre site Internet au : www.essj.qc.ca

ÉCOLE SECONDAIRE SAINT-JOSEPH DE SAINT-HYACINTHE

www.essj.qc.ca

ÉCOLE PRIVÉE MIXTE
2875, avenue Bourdages Nord
Saint-Hyacinthe (Québec) J2S 5S3
Tél. : 450 774-3775

0550754

DU STYLE À BON PRIX
FORFAIT 159$
(VERRES ET MONTURES)*

*À l'achat d'une paire de lunettes complète incluant une monture sélectionnée et verres ophtalmiques progressifs avec antireflet et traitement résistant aux rayures. Détails en clinique.

LA PRESBYTIE À BON PRIX
FORFAIT 349$
(VERRES ET MONTURES)*

*À l'achat d'une paire de lunettes complète incluant une monture sélectionnée et verres ophtalmiques progressifs avec antireflet et traitement résistant aux rayures. Détails en clinique.

CES OFFRES SONT VALIDE POUR UN TEMPS LIMITÉ ET NE PEUVENT S'AJOUTER À TOUT AUTRE RABAIS OU PROMOTION.

OPTOPLUS
TOUJOURS PLUS POUR VOS YEUX

SAINT-HYACINTHE
2860, boul. Laframboise, J2S 4Z1
450 773-5555

0547509

Le livre... un univers magique

PROGRAMMATION 2016

JEUDI 10 MARS

SPECTACLE

9 H 30 ET 10 H 30

L'Heure du conte
Présenté par Commission scolaire de Saint-Hyacinthe

Scène jeunesse Desjardins
Durée : 20 minutes

SPECTACLE

11 H 30

La conquête du Capitaine Barbe Rose
Présenté par vizimedia

Scène jeunesse Desjardins
Durée : 40 minutes
Le capitaine Barbe Rose est amoureux d'Irène la sirène. Il espère la retrouver au cours de ses voyages en haute mer. Ses compagnons de voyage, Georges, le singe à la fine pointe de la mode, et Yahoo, le sage perroquet, feront des suggestions au capitaine afin qu'il puisse conquérir l'élue de son cœur. Marionnettes et guitare à la main, attention, le capitaine s'en vient!

9 H & 9 H 45

Féeli Tout raconte...
Atelier littéraire pour les 3 à 8 ans
Local découverte
Une fée conteuse pour faire découvrir aux enfants toute la magie des livres, et bien oui! Depuis 15 ans déjà, elle œuvre dans le secteur de la petite enfance. Pédagogue de formation, consultante pédagogique, auteure jeunesse et conteuse passionnée…et hop! De là est né un nouveau personnage. Une fée conteuse qui épandra des "drillons" magiques dans les garderies, les écoles, les bibliothèques, les salons du livre, les librairies et où encore! Des animations ludiques pour faire connaître, aux jeunes petites oreilles, la littérature jeunesse et promouvoir le plaisir des livres!

10 H

Corinne de Vailly
Atelier littéraire
Cinéma
L'auteure offrira un atelier de lecture de contes inspirés de ses livres *Mon premier livre de contes du Québec* (du Canada, des 5 continents, de Noël en saison), et *Mon second livre de contes du Québec*. Elle poursuivra avec un atelier de vocabulaire basé sur des jeux de mots, des blagues, des devinettes pour découvrir le vocabulaire autrement.

Stéphanie Deslauriers
Atelier littéraire
Cinéma
L'auteure présentera ses livres *L'éphémère, Laisse-moi t'expliquer : l'autisme, Attention : estime de soi en construction* et *Socialement génial!*
Elle nous présentera un atelier sur l'estime de soi via des discussions, témoignages et anecdotes touchantes et tantôt rigolotes.

Pierre Berthiaume
Atelier littéraire
Cinéma
L'illustrateur offre un atelier de fabrication de personnages et d'illustrations. Illustrateur des livres de la collection *Connais-tu?*, il partagera ses astuces de création.

Robert Soulières et Louis Émond
Atelier littéraire en duo
Cinéma
Les auteurs présenteront leur plus récent livre *Des nouvelles de Bob* par Robert Soulières et *Trooooop loin!* par Louis Émond. À partir des questions des élèves, les auteurs expliqueront la création d'un livre tant du point de vue de l'écriture que de l'illustration.

11 H

Annie Groovie
Atelier littéraire
Cinéma
L'auteure/illustratrice de la série *Léon* présentera d'abord ses personnages puis expliquera, dessins à l'appui, la façon dont elle les a créés. Vous saurez aussi comment elle est devenue auteure… Car c'est un peu par hasard si elle pratique ce métier, qu'elle adore! Avant de terminer, elle se fera un plaisir de répondre à vos questions.

Pierre Berthiaume
Atelier littéraire
Cinéma
Voir descriptif de l'atelier à 10 h.

Séances de signatures

Annie Groovie	12 h à 13 h 30
Cindy Roy	11 h 30 à 13 h
Chantal Reichel (M)	13 h à 16 h
Corinne de Vailly	11 h à 12 h 30
Louis Émond (M)	11 h à 14 h 30
Maude Rückstühl	13 h 30 à 19 h
Pierre Berthiaume	12 h à 13 h 30
Robert Soulières (M)	11 h à 14 h 30
Stéphanie Deslauriers (M)	11 h à 11 h 30
Sylvie Payette (M)	10 h à 12 h
Viateur Lefrançois (M)	10 h à 15 h

(M) Auteurs de la Montérégie

Concours littéraire Desjardins
remise de prix : Jeudi 10 mars 2016, 19h.

C'est le jeudi 10 mars 2016 à 19 h en compagnie du porte-parole du Concours littéraire Desjardins 2016, Sampar, que les lauréats seront dévoilés sur la scène jeunesse Desjardins. Leurs œuvres seront également exposées tout au long de la Foire du livre dans le local Découverte.

8e ÉDITION Foire du livre de Saint-Hyacinthe

aux Galeries St-Hyacinthe

VENDREDI 11 MARS

9 H

Roxane Turcotte
Atelier littéraire
Cinéma
L'auteure invite les jeunes à une rencontre inspirée de ses deux nouveaux livres jeunesse *Le lapin au grand cœur*, et *Miam, miam!*.

Nadine Descheneaux
Atelier littéraire
Cinéma
Muscler l'imagination des enfants : cet atelier permettra de comprendre les bienfaits de la créativité chez les enfants et proposera des façons de stimuler leur imagination par de simples activités qui peuvent s'intégrer dans les routines du service de garde. Rencontre avec l'auteure de la série *Les secrets du divan rose* et *Destination Monstroville*

Photo Maxyme G. Delisle

Pierre Labrie
Il faut sauver Théthcenèse
Atelier littéraire
Cinéma
Dans cette drôle d'animation, l'auteur vous fera parcourir son imaginaire.

Photo Nancy Bordereau photographie

Hélène de Blois
Atelier littéraire
Cinéma
L'auteure présentera *Un train pour Kénogami*, un conte ferroviaire abracadabrant. À l'aide de quelques accessoires – valise, fioles colorées, baguette magique! –, mais aussi grâce à son talent de conteuse, elle fera apparaître tour à tour les différents personnages de l'histoire : le petit homme au gros ventre, le Mastodonte, Aline la mécanicienne, la dame en bleu... L'auteure répondra ensuite aux questions des enfants sur la création et le processus de publication d'un livre.

SPECTACLE 10 H

La grande tournée Cosmo le Dodo
Présenté par khögit DESIGN GRAPHIQUE
Scène jeunesse Desjardins
5 à 12 ans
Durée : 30 minutes
La grande tournée Cosmo le dodo est une rencontre ludoéducative où les jeunes découvriront davantage l'univers de ce courageux oiseau qu'est Cosmo le dodo. Joannie Beaudet auteure de cette collection, raconte avec énergie et passion son expérience. À la fin, les jeunes auront la chance de rencontrer en personne leur héros préféré au centre d'activités Buropro Citation de 11 h à 12 h.

Sampar
Atelier littéraire
Cinéma
L'illustrateur porte-parole du concours littéraire Desjardins offrira une rencontre divertissante à partir de ses plus récents livres Kalamazoo, Billy Stuart et la collection Savais-tu?.

Photo Karine Grottot

Annie Bacon
Atelier littéraire
Cinéma
L'auteure présentera son propre cheminement à travers les différentes étapes de l'écriture et amènera ainsi les élèves à améliorer leurs propres projets d'écritures. Le contenu alternera entre les exemples tirés de l'expérience de l'auteure et les segments participatifs dans lesquels les élèves proposeront leurs propres exemples et solutions. Rencontre avec l'auteure derrière les séries *Victor Cordi* et *Terra Incognita*.

Pierre Labrie
Salto la petite grenouille qui saute plus haut que ses rêves.
Atelier littéraire
Cinéma
Une lecture animée et interactive avec l'auteur de la série *Salto*.

Hélène De Blois
Atelier littéraire
Cinéma
Voir descriptif de l'atelier à 9 h.

Mathieu Benoit & Léon Leclerc
Atelier littéraire en duo
Cinéma
Mathieu Benoit et Léon Leclerc vous invitent à embarquer dans leur folle aventure via une animation interactive et participative sur la bande dessinée.

11 H

L'Heure du conte
Présenté par Commission scolaire de Saint-Hyacinthe
Scène jeunesse Desjardins
Durée : 20 minutes

Marie-France Desrochers
Atelier littéraire
Cinéma
L'auteure des livres *Sports et poutine glacée* et *La caverne de l'ours mal léché* présentera l'atelier « Un personnage, 10 histoires inventées ». À la manière d'une piqûre-lecture, l'auteure présentera l'évolution de son personnage principal, un adolescent de 12 ans, à travers les 10 aventures, tout en s'amusant à "démêler" le vrai du faux.

Annie Bacon
Atelier littéraire
Cinéma
Voir descriptif de l'atelier à 10 h.

Sampar
Atelier littéraire
Cinéma
Voir descriptif de l'atelier à 10 h.

Carl Rocheleau
Auteur en visite dans deux écoles secondaires de la MRC des Maskoutains et d'Acton Vale
Durant sa visite dans des écoles secondaires de la région, les élèves auront la chance d'échanger avec l'auteur des livres *Cobaye, Parfaite 30 et l'Aquilon*.

SPECTACLE 16 H 30

Blé
Présenté par SON-ARTS PRODUCTIONS
Performance acoustique
Durée : 20 minutes
Scène Le Courrier
Après un premier livre, un album et une tournée de spectacles à travers le Québec incluant deux National à Montréal, Blé a lancé en 2015 son 2e livre *Parce qu'on sème*. Formé de Thierry Doucet et Miro Belzil, Blé a fait son apparition en juillet 2013, frappant d'un coup de tonnerre avec la sortie de l'extrait « Avion-Papier ». C'est en 2015 que le groupe annoncera la sortie de son 2e opus musical, *Pluie de Grêle* qui connait une belle réception de la part de leur public. À découvrir assurément à la Foire du livre de Saint-Hyacinthe.

18 H

Entrevue Patrick Senécal
Présenté par boom 104.1 - 106.5 Montérégie
Entrevue dirigée par Amélie Boivin Handfield
Scène Le Courrier
Le Drummondvillois Patrick Senécal a souvent été baptisé le « Stephen King du Québec ». Pour cause, ses romans cinglants, perturbants, sombres, mais captivants, font fureur depuis ses débuts en écriture. Patrick Senécal a réalisé plusieurs films tirés de ses romans tels que *Les Sept Jours du talion* ou *5150 rue des Ormes*. Il publia aussi en septembre 2007, son premier roman jeunesse, *Sept comme Setteur* pour le bonheur de ses enfants. Son tout nouveau livre *Faims* est paru en octobre dernier.

Photo Karine Davidson Tremblay

19 H

Arielle Desabysses
Présenté par SG DESIGN
Entrevue dirigée par Amélie Boivin Handfield
Local face au Cinéma Saint-Hyacinthe (entrée 2)
À 14 ans, Arielle Desabysses alors en rébellion contre l'autorité paternelle, fugue de sa résidence familiale de Terrebonne. Son passage à l'émission « Tout le monde en parle » en a ébranlé plusieurs. Violée à répétition, battue, droguée. Un cauchemar qui l'entraînera jusque dans un réseau de trafic humain et même jusqu'à l'esclavage sexuel des jeunes. Elle raconte son histoire en détail, avec beaucoup d'émotions et sans censure à travers son autobiographie *14 ans et portée disparue*. Âgée aujourd'hui de 26 ans, la Foire du livre de Saint-Hyacinthe a l'honneur de recevoir Arielle Desabysses l'espace d'une entrevue.

Photo Martine Doucet

Séances de signatures

Annie Bacon	12 h à 14 h
Arielle Desabysses	15 h 30 à 18 h
Blé	17 h à 20 h
Carl Rocheleau	15 h à 16 h 30
Carmen Ostiguy	16 h à 20 h
M Céline Dion	12 h à 17 h
M Chantal Reichel	13 h à 16 h
M Charles Premont	18 h à 20 h 30
Hélène de Blois	12 h à 15 h
Léon Leclerc	11 h 30 à 16 h
M Linda Lavoie	18 h 30 à 20 h 30
Lynn Langlois	12 h à 15 h
Marie Potvin	10 h à 12 h
Marie-France Desrochers	13 h à 15 h
Mathieu Benoit	11 h 30 à 16 h
Maude Rückstühl	15 h à 20 h
Nadine Descheneaux	10 h 30 à 12 h 30
Patrick Senécal	15 h 30 à 17 h & 18 h 30 à 20 h
Pierre Labrie	12 h à 14 h
Roxane Turcotte	10 h 30 à 12 h
Sampar	13 h à 16 h
M Sylvie Payette	10 h à 12 h
M Viateur Lefrançois	10 h à 15 h

M Auteurs de la Montérégie

8e ÉDITION Foire du livre de Saint-Hyacinthe

aux Galeries St-Hyacinthe

SAMEDI 12 MARS

SPECTACLE

10 H

L'Heure du conte
Présenté par BUROPRO Citation

Scène jeunesse Desjardins
Durée : 20 minutes

SPECTACLE

11 H

Féeli Tout raconte… les livres
Scène jeunesse Desjardins
Durée : 30 minutes
Pour les 3 à 8 ans
Féeli Tout est une fée conteuse qui fait fureur chez les enfants comme chez les adultes! Avec ses talents de conteuse et ses « drillons magiques », elle réussit à captiver l'attention des enfants et à les initier aux joies des livres.

Viv(r)e la différence! avec l'auteure Guylaine Guay
Conférence
Durée : 60 minutes
Auteure des romans *Deux garçons à la mère* et *C'est bon d'être moi*
Présenté par CINÉMA

Coût du billet : 20 $
Billets en vente au kiosque d'information des Galeries Saint-Hyacinthe, chez Buropro Citation et auprès de l'APEH.
2$ par billet vendu sera remis à l'APEH – Richelieu Val-Maska - Association des parents des enfants handicapés Richelieu-Val-Maska
Depuis la sortie de son livre *Deux garçons à la mère* en octobre 2014, récit de son parcours atypique de parent d'enfants autistes, Guylaine parcourt villes et villages pour offrir son message d'amour et d'espoir en parlant de la différence. Toutes les différences. Le handicap de ses enfants a certes, changé sa vie, mais son attitude positive, sa combativité, son humour et sa prise de position face à l'adversité sauront vous faire réfléchir tout en vous divertissant. Cette conférence s'adresse à tous, car même si vous n'avez pas d'enfants handicapés dans votre entourage, les défis de la vie, souvent inattendus, ne laissent personne de côté. Guylaine se dit elle-même l'Arme de sensibilisation massive! Célébrer la différence, voilà sa mission.
À gagner parmi l'assistance : une paire de billets pour la pièce de théâtre humoristique «*Le prince des jouisseurs*». Une valeur de 92 $, gracieuseté du Centre des arts Juliette-Lassonde

S. Lefebvre

Richard Turcotte
Entrevue dirigée par Amélie Boivin Handfield
Scène Le Courrier
Animateur télé et radio, Richard Turcotte a publié son premier livre Être l'artiste de sa vie en septembre dernier. Cumulant plus de 30 ans d'expérience en carrière dans diverses sphères du milieu artistique (animation, metteur en scène, comédien), il y raconte ses expériences personnelles et professionnelles.

Photo Alexandre Champagne

11 H 30

Eliane Gamache-Latourelle
Entrevue dirigée par Amélie Boivin Handfield
Scène Le Courrier
Comment avoir du succès en affaires? Voilà la question à laquelle Eliane Gamache-Latourelle répond brillamment dans son deuxième livre *La Jeune Millionnaire*. Elle relate ainsi toutes les étapes du succès en affaires avec les succès des femmes d'affaires telles que Céline Dion, Estée Lauder, Caroline Néron, Mary Kay Ash, Lise Dion, Coco Chanel, Lise Watier et Rhonda Byrne.

12 H 30

Hubert Cormier (nutritionniste, diététiste)

Non coupable : Pour le retour du plaisir à manger
Conférence gratuite
Présenté par IGA extra

Scène Le Courrier
« Je me sens tellement coupable d'avoir mangé tout le sac de chips! C'est décidé : demain, je commence à bien manger! »
« Ah! Si j'avais 15 livres en moins, je pourrais sortir, aller danser, m'acheter plein de beaux vêtements et faire toutes sortes d'activités... »
« Ce midi, j'ai craqué et j'ai mangé un brownie du coup, mes efforts pour perdre du poids sont anéantis. Autant m'empiffrer toute la journée! »
Si vous vous reconnaissez dans l'une ou l'autre de ces affirmations, vous souffrez probablement de culpabilité alimentaire. Nocive et pernicieuse, la culpabilité liée à l'alimentation s'introduit tranquillement dans notre vie et, du jour au lendemain, on se sent coupable, sans trop savoir pourquoi. Si toutes sortes de raisons sont à l'origine de cette culpabilité, la finalité demeure la même : on se sent mal dans notre peau et on désire changer notre manière de nous alimenter, parfois pour le mieux, parfois au détriment de notre santé physique et psychologique. Dans cette conférence, vous apprendrez à reconnaître les situations qui mènent à la culpabilité alimentaire et à apprivoiser ce sentiment. En plus de méthodes et d'outils pour vous aider à éradiquer une bonne fois pour toutes la culpabilité alimentaire, vous sortirez outillés pour apprendre à mieux manger… sans culpabilité!

Photo Francis Fontaine

SPECTACLE

13 H 30

Géronimo Stilton, Que l'aventure commence!
Présenté par Club Optimiste Douville Inc.

Scène Jeunesse Desjardins
Durée : 30 minutes
Viens découvrir ce qui inspire ce populaire conteur qu'est Geronimo Stilton. Une rencontre remplie d'émotions et de fantaisie. Par de courtes anecdotes qu'il a notées dans son calepin, Geronimo saura vous montrer comment l'inattendu crée d'assourissantes aventures!

Ghislain Taschereau
Entrevue dirigée par Amélie Boivin Handfield
Scène Le Courrier
Connu pour ses personnages de Dave Ash, Bob Binette, Ludger et Chose, nés de Bleu Poudre, Ghislain Tashereau est aussi auteur de plus d'une dizaine de livres dont son plus récent *Étoiles tombantes*. Dans ce roman sombre, il démontre encore l'absurdité caractéristique de l'humanité.

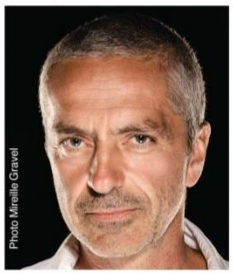
Photo Mireille Gravel

Séances de signatures

Andréanne Dubois	11 h 30 à 15 h
M Anne-Marie Vertefeuille	15 h à 17 h
Cindy Roy	12 h à 12 h 30
Chloé Varin	14 h à 17 h
Eliane Gamache-Latourelle	12 h à 16 h
Émilie Turgeon	10 h 30 à 16 h 30
Ghislain Taschereau	14 h à 16 h 30
Guylaine Guay	13 h à 16 h
Hubert Cormier	14 h à 16 h 30
Jean-Marc Hamel	10 h à 12 h 30
M Josée Ouimet	12 h 30 à 15 h 30
Marie Potvin	13 h à 16 h
Martine Labonté-Chartrand	12 h à 17 h
Mathilde Saint-Jean	11 h à 15 h
Richard Turcotte	13 h à 16 h 30
Sandra Dussault	10 h 30 à 15 h 30
M Sylvie Payette	13 h à 16 h 30

M Auteurs de la Montérégie

8e ÉDITION Foire du livre de Saint-Hyacinthe

aux Galeries St-Hyacinthe

DIMANCHE 13 MARS

SPECTACLE

10 H

L'Heure du conte
Présenté par BUROPRO Citation
Scène jeunesse Desjardins
Durée : 20 minutes

SPECTACLE

11 H

Joue et chante avec Gribouille Bouille!
Présenté par COGECO

Durée : 30 minutes
Scène Jeunesse Desjardins

Viens t'amuser avec Gribouille Bouille! Elle a dans ses bagages des chansons, des jeux, des histoires et des surprises. Rires et éclaboussures garantis!
En séance de signatures jusqu'à 14 h au centre d'activités Buropro Citation.

11 H 30

Nicolas Duvernois
Entrevue dirigée par Amélie Boivin Handfield
Scène Le Courrier

Nicolas Duvernois est l'entrepreneur derrière la production de la première vodka québécoise : PUR Vodka. L'auteur dans son livre pose un regard critique sur le monde des affaires et nous offre 15 recettes de cocktails avec PUR Vodka.

13 H 30

La grande tournée Cosmo le Dodo
Présenté par khögit design graphique

Scène Jeunesse Desjardins
5 à 12 ans
Durée : 30 minutes

La grande tournée Cosmo le dodo est une rencontre ludoéducative où les jeunes découvriront davantage l'univers de ce courageux oiseau qu'est Cosmo le dodo. Joannie Beaudet auteure de cette collection, raconte avec énergie et passion son expérience. À la fin, les jeunes auront la chance de rencontrer en personne leur héros préféré au centre d'activités Buropro Citation de 15 h à 16 h.

14 H

Dre Stéphanie Léonard
Entrevue dirigée par Amélie Boivin Handfield
Scène Le Courrier

Dans son livre *Miroir Miroir*, Dre Stéphanie Léonard a recueillis les propos de 30 personnalités connues du Québec concernant la façon dont elles vivent avec l'obsession qu'elles entretiennent à l'endroit de leur corps et à leur apparence. Rencontre avec cette spécialiste dans le traitement des troubles de l'alimentation, des comportements alimentaires et de l'image corporelle.

Photo Maude Chauvin

Des activités en continue :

Commission scolaire de Saint-Hyacinthe

Un coin lecture sera aménagé afin de découvrir des coups de cœur littéraires. Des représentants des Services éducatifs pourront aussi répondre à vos questions autour de l'animation du livre. Enfin, des projets d'élèves y seront aussi exposés.

Médiathèque Maskoutaine

Activité de découverte de la lecture sur différentes plates-formes et de promotion d'informations générales sur le prêt de livres numériques (samedi 12 mars seulement).

APAJ

L'organisme APAJ (Aide Pédagogique aux Adultes et aux Jeunes) de Saint-Hyacinthe sera sur place pour sensibiliser les visiteurs aux personnes analphabètes. Voyez les différents programmes qui sont offerts (ateliers de lecture et d'écriture, de calcul et d'initiation à l'informatique).

Le Trait d'Union Montérégien

Les 11 et 12 mars, de 13 h à 16 h, le Trait d'Union Montérégien, Parrainage civique des MRC d'Acton et des Maskoutains, Le Phare St-Hyacinthe et régions ainsi que l'APEH (Association des parents d'enfants handicapés) Richelieu Val-Maska vous invitent à participer à leur bibliothèque vivante : des rencontres de 15 minutes en tête à tête avec des personnes, véritables livres vivants, qui vous partageront leur expérience en lien avec différentes problématiques menant trop souvent à l'exclusion. Aucune inscription requise, ouvert à tous.

EPSH École professionnelle de Saint-Hyacinthe
Commission scolaire de Saint-Hyacinthe

Venez admirer nos vitrines littéraires. Une belle réalisation des étudiants en décoration intérieure et présentation visuelle de l'École professionnelle de Saint-Hyacinthe. Voyager à travers la créativité des étudiants de ce programme mettant en vedette les livres d'auteurs de notre 8e édition.

Séances de signatures

Carl Rocheleau	10 h à 15 h 30
Carmen Ostiguy	12 h à 16 h
M Céline Dion	12 h à 17 h
M Chantal Reichel	12 h à 16 h
M Charles Prémont	10 h à 13 h
Dre Stéphanie Léonard	13 h à 16 h 30
Gino Lévesque	11 h à 16 h
M Jean-Pierre Guillet	13 h à 15 h
Jocelyn Jalette	12 h à 16 h
Léon Leclerc	11 h à 16 h
M Linda Lavoie	11 h à 16 h
Luc Boily	11 h à 14 h 30
Lynn Langlois	11 h à 15 h
Marc Beaudet	11 h à 14 h 30
Mathieu Benoit	11 h à 16 h
Maude Rückstühl	10 h à 13 h
Nicolas Duvernois	12 h à 14 h
Patrick Isabelle	12 h à 16 h
Roxane Turcotte	13 h à 16 h
Sandra Dussault	10 h 30 à 16 h 30
Sonia Alain	10 h à 14 h
M Viateur LeFrancois	11 h à 15 h

M Auteurs de la Montérégie

Patrick Senécal présente *Faims*

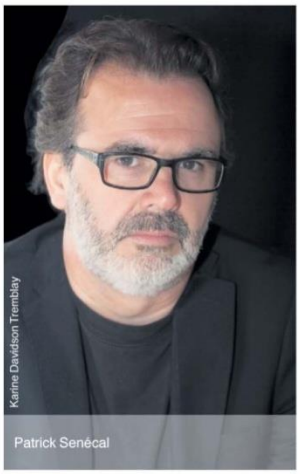

Patrick Senécal

Patrick Senécal est connu du paysage littéraire québécois depuis plus de 20 ans déjà. Auteur prolifique souvent surnommé « le Stephen King du Québec », il est l'auteur de plus d'une dizaine de romans, dont deux pour la jeunesse. La Foire du livre de Saint-Hyacinthe a la chance de recevoir la visite de ce géant littéraire le vendredi 11 mars, en entrevue avec Amélie Boivin-Handfield où il sera question de la parution en octobre dernier de son 17e roman en carrière.

Drummondvillois d'origine, Patrick Senécal est, malgré l'obscurité de ces récits, une personne complètement à l'opposé de ceux-ci. Il est un père de famille aimant et attentionné. Il est même loin d'être un adepte de la violence. L'auteur est cependant conscient que tout être humain possède un côté violent, sombre et plus imprévisible qu'il n'en laisse paraître. C'est d'ailleurs à partir de ce constat qu'il écrit ses romans.

Parmi les romans les plus connus de ce dernier se trouvent *5150 rue des Ormes*, *Sur le seuil*, *Les Sept Jours du talion* et *Aliss*. Plusieurs d'entre eux ont été adaptés au cinéma. Ces adaptations cinématographiques, scénarisées par l'auteur, ont contribué à sa reconnaissance du grand public.

Faims, c'est l'horreur au quotidien où l'on parle de démons enfouis, de passions inachevées. La vie de tous les jours, le train-train quotidien rattrape, bien malgré eux, les personnages de l'histoire.

« Il s'agit de la noirceur et de l'horreur du quotidien. Le titre *Faims* réfère à toutes nos pulsions, nos faims intérieures et à nos frustrations. C'est un thème que j'utilise souvent, le monstre intérieur qui nous guette, qui a faim. Par contre, pour cette fois, j'utilise plutôt le quotidien d'une ville ordinaire où se trouvent des gens tout aussi ordinaires », expliquait Senécal en entrevue lors du lancement.

L'élément déclencheur de ce bouleversement est l'arrivée d'un cirque ambulant dans le village. Le cirque est composé de gens excentriques qui sont présents pour chambouler la vie des gens du village. C'est d'ailleurs depuis l'arrivée de celui-ci que des meurtres sont perpétrés, et ce, d'une façon bien précise. Chaque meurtre est commis à coups de râteau sur la gorge et le visage des victimes.

« J'ai incorporé cette histoire de cirque, composé de personnes qui ont choisi de ne plus être ordinaires et qui veulent répandre cette idée de rébellion. Je pense que l'univers de *Faims* révèle un peu mes propres peurs, celles d'un homme qui approche de la cinquantaine et qui se demande s'il a réussi la promesse qu'il s'était faite lorsqu'il était jeune, celle de ne jamais se laisser envahir par le quotidien », ajoutait l'auteur.

Patrick Senécal sera en entrevue à la scène Le Courrier le 11 mars à 18 h. Deux séances de signatures sont prévues, soient de 15 h 30 à 17 h et de 18 h 30 à 20 h.

Faims de Patrick Senécal

LE SPÉCIALISTE DU LIVRE USAGÉ AVEC SES 45 000 LIVRES EN INVENTAIRE

LIBRAIRIE BOUQUINERIE

VENTE • ACHAT • ÉCHANGE

« Wow, c'est le paradis des livres ici ! »

« C'est une vraie caverne d'Ali Baba! Plein de trésors à découvrir! »

« C'est la plus belle librairie de livres usagés que j'ai vue! »

« Ça fait plus de 10 ans que je cherchais ce livre, merci à vous! »

« J'adore cette librairie, j'y passerais la journée! »

SPÉCIALISÉE DANS LES LIVRES USAGÉS DE QUALITÉ POUR TOUS LES GOÛTS.
LIVRES TRÈS RÉCENTS, LIVRES RARES ET COLLECTIONS COMPLÈTES.

Pensez économie! Pensez écologie!
Pensez Les Trésors du Futur!

Une visite vous charmera!
La librairie des amoureux de lecture

SAINT-HYACINTHE
3275, BOUL. LAURIER EST, LOCAL 104
450 774.BOOK (2665)

BELOEIL
221, BOUL. CARTIER
450 281.BOOK (2665)

HEURES D'OUVERTURE
LUN - MAR - MER DE 10 H À 18 H
JEU - VEN DE 10 H À 20 H • SAM DE 10 H À 16 H

www.tresorsdufutur.com

Spectacle acoustique de Blé

Blé, un mot simple, une image forte et sans détour pour évoquer ce duo débordant de fraîcheur et rempli d'énergie. Composé de deux jeunes hommes aux personnalités différentes, mais complémentaires, Thierry Doucet et Miro Belzil, Blé a fait son apparition en juillet 2013, frappant d'un coup de tonnerre avec la sortie de l'extrait *Avion-Papier*. Le groupe offrira une prestation acoustique dans le cadre de la Foire du livre de Saint-Hyacinthe le vendredi 11 mars.

La tournée Avion-Papier a conduit le groupe aux quatre coins de la province ainsi que dans les communautés francophones d'Ontario et du Nouveau-Brunswick à l'occasion de 30 spectacles. Blé a ainsi foulé les planches des plus prestigieuses scènes telles que celle du National de Montréal, de la scène principale des Francofolies de Montréal ou encore de la Place des Arts à guichets fermés devant un public conquis, entonnant à tue-tête les refrains accrocheurs du duo. Allez à leur rencontre le vendredi 11 mars dès 16 h 30 sur la Scène Le Courrier.

Stéphanie Deslauriers, l'importance du pouvoir de soi

Alice De Guise | **Le Courrier**

Stéphanie Deslauriers est psychoéducatrice et auteure de cinq livres pédagogiques et littéraires. Elle donnera un atelier portant sur ses livres *L'éphémère*, *Laisse-moi t'expliquer : l'autisme*, *Attention : estime de soi en construction* et *Socialement génial!* le 11 mars dans le cadre de la Foire du livre de Saint-Hyacinthe.

L'objectif de cet atelier est de sensibiliser les jeunes à l'impact positif que peut avoir l'amour de soi et comment il peut se déployer autour d'eux. L'auteure et conférencière anime ses ateliers en favorisant la participation des enfants.

« C'est important pour moi de faire participer les jeunes. Je veux qu'ils réalisent l'importance du pouvoir de soi, de leur « empowerment ». J'utilise beaucoup l'humour pour les rejoindre, pour vulgariser des notions qui sont parfois plus ardues pour eux », souligne Stéphanie Deslauriers.

La confiance en soi et l'amour de soi pourraient grandement aider les jeunes à accomplir leurs rêves. Selon l'auteure, la société pousserait les enfants vers un désapprentissage, vers la rationalisation de ceux-ci. La psychoéducatrice souhaite faire une différence, si petite soit-elle, dans la vie des enfants. De cette façon, elle espère leur éviter de vivre un sentiment d'amertume lorsqu'ils seront plus grands.

« J'aimerais tant les aider à éviter des « j'aurais dû ». C'est si important de ne pas s'oublier soi-même. Trop de gens le font pour des raisons rationnelles qu'elles soient financières ou familiales. Je crois qu'avoir des rêves et y tenir est directement lié à une bonne estime personnelle. Si l'enfant croit en lui, il aura plus de facilité à croire en ses rêves et à leur réalisation. Je fais mon possible pour les outiller afin que ça puisse arriver », lance-t-elle.

Stéphanie Deslauriers a plusieurs cordes à son arc. Pendant plusieurs années, elle a travaillé en milieu scolaire auprès d'enfants et d'adolescents présentant divers besoins (affectifs, psychosociaux, neuro-développementaux) ainsi que de leur famille. Elle travaille à la Fondation Mira au programme Schola, dédié à l'attribution de chiens pour les enfants présentant un trouble du spectre de l'autisme. En plus des animations en milieu scolaire, elle anime et donne des conférences tant pour les parents que pour les intervenants.

En 2010, lors de son projet de maîtrise, elle a créé le blogue Ensemble, maintenant, une plateforme d'informations sur la santé mentale qui propose des réflexions sur la parentalité et sur l'actualité. Depuis 2011, Ensemble, maintenant offre aussi divers services tels que le suivi à domicile, des formations, conférences et animations.

« Lors de ma maîtrise, je trouvais qu'il y avait une lacune au niveau des blogues informatifs pour échanger et pour trouver des opinions valables de professionnels. J'en ai fait mon sujet de maîtrise. Avec les années, nous sommes à présent six collaboratrices. Les sujets sont désormais plus variés puisque nous souhaitons toucher un public plus large », précise-t-elle.

Tout comme l'autisme, l'intimidation est l'un des cheval de bataille de l'auteure. Son dernier livre Jeux d'enfants? L'heure juste sur l'intimidation porte d'ailleurs sur ce sujet. Dans son dernier ouvrage, l'auteure tente de départager le vrai du faux par rapport à ce fléau dénoncé par les médias.

« J'ai beaucoup de difficulté avec l'image que les médias véhiculent sur l'intimidation. Trop souvent, la situation ne comporte aucune nuance. Il y a toujours un côté noir et un côté blanc. J'éprouve un certain malaise avec la notion de victimisation. C'est comme si chaque situation comportait une brebis et un loup. J'aimerais qu'on outille mieux la victime et qu'on exige réparation du geste causé par l'intimidateur. Je crois que tout débute par une sensibilisation oui, mais aussi par un apprentissage. Je réalise que les parents ont tendance à considérer l'école comme un ennemi. Au contraire, nous devrions tellement travailler tous en ensemble en coopération puisque l'enfant passe énormément de temps dans ces lieux », soutient la conférencière.

Stéphanie Deslauriers présentera un atelier littéraire à 10 h dans le cadre de la programmation scolaire de la Foire du livre de Saint-Hyacinthe.

Photo François Larivière | Le Courrier ©

Stéphanie Deslauriers, psychoéducatrice et conférencière

0550763

Partenaire officiel : Commission scolaire de Saint-Hyacinthe

Exposium de peinture des Galeries St-Hyacinthe

16e ÉDITION

22 au 24 avril 2016

PORTE-PAROLE
Yves La Rocque
Président d'honneur
et son invité **Jacques Sévigny**

Plus d'une soixantaine de peintres professionnels sur place

GALERIES ST•HYACINTHE
QUADRILATÈRE COMMERCIAL ET D'AFFAIRES
140 COMMERCES
galeriessthyacinthe.ca

0550760

PAVILLON DE L'ÉRABLE ST-JUDE

1281, ROUTE DE MICHAUDVILLE, SAINT-JUDE

OUVERT DÈS LE 28 FÉVRIER

N'OUBLIEZ PAS DE RÉSERVER POUR VOTRE WEEK-END DE PÂQUES
OUVERT ÉGALEMENT LE LUNDI DE PÂQUES

• Repas de cabane • Tire sur neige
• Musique avec Yvon Daunais et Pierre Armstrong

LES FINS DE SEMAINE EN FAMILLE!

Mini-ferme · Repas cabane à sucres
Promenade avec chevaux
Jeux gonflables · Maquillage pour enfants
Et plusieurs autres activités

PRIX SPÉCIAUX POUR LES GROUPES
Réservation : 450.792.3011

Foire du livre de Saint-Hyacinthe

aux Galeries St-Hyacinthe

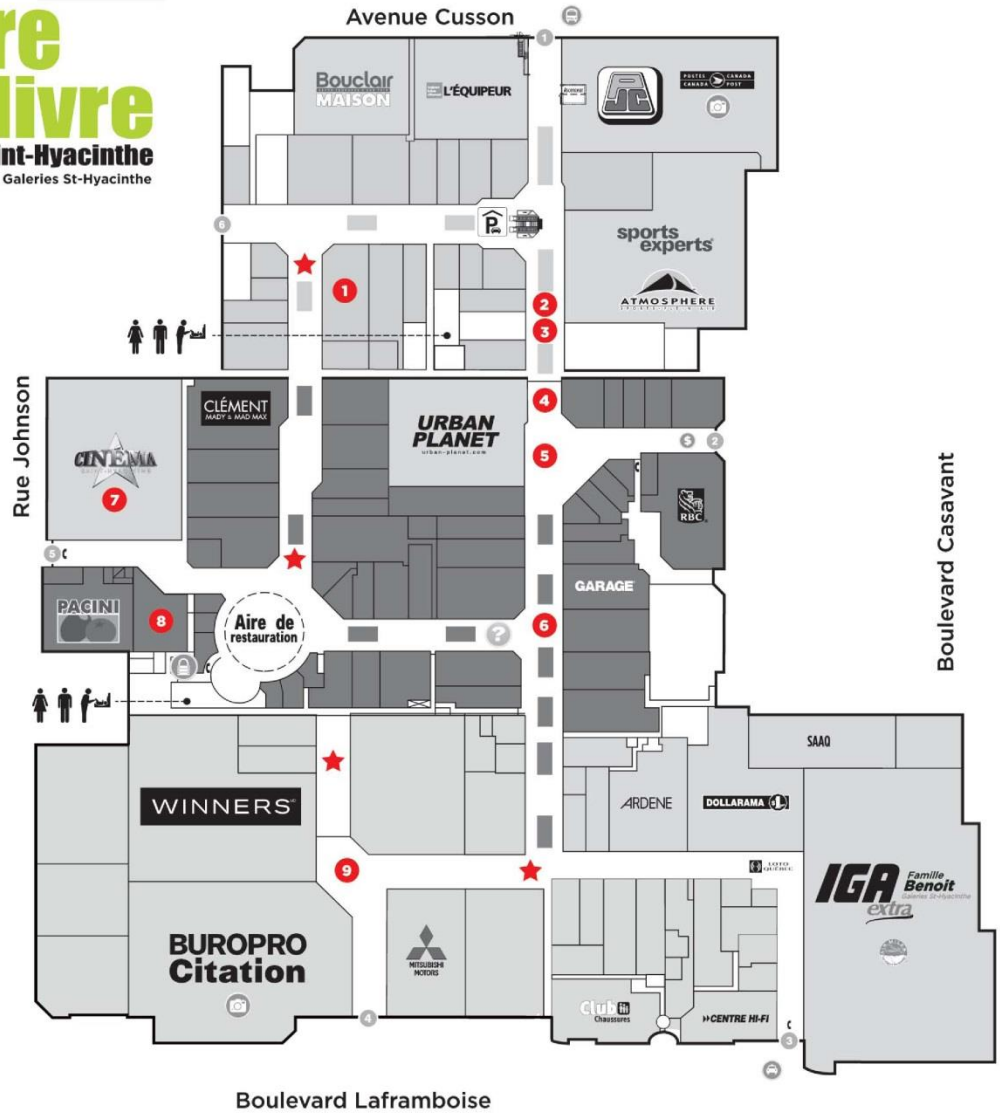

Légende

1 LOCAL DÉCOUVERTE
Exposition d'œuvres de Sampar, porte-parole du concours littéraire Desjardins.
Exposition d'œuvres des finalistes du Concours Littéraire Desjardins

2 Bibliothèque Municipale
Samedi seulement. Activité de découverte de la lecture sur différentes plateformes et diffusion d'informations générales sur le prêt de livres numériques.

3 APAJ
L'organisme APAJ (Aide Pédagogique aux Adultes et aux Jeunes) de Saint-Hyacinthe sera sur place pour sensibiliser les visiteurs aux personnes analphabètes. Voyez les différents programmes qui leurs sont offerts (ateliers de lecture et d'écriture, de calcul et d'initiation à l'informatique).

4 SCÈNE Le Courrier

5 CENTRE D'ACTIVITÉS BUROPRO Citation
Séances de signatures. Vous y trouverez des milliers de livres en vente.

6 Commission scolaire de Saint-Hyacinthe
Un coin lecture sera aménagé afin de découvrir des coups de cœur littéraires. Des représentants des Services éducatifs pourront aussi répondre à vos questions autour de l'animation du livre. Enfin, des projets d'élèves y seront aussi exposés.

7 CINÉMA
Dans le confort des salles de cinéma, les visiteurs pourront assister à des conférences ou des ateliers avec les auteurs. C'est ici qu'aura lieu la conférence de Guylaine Guay le samedi 13 mars à 11 h.

8 LOCAL FACE AU CINÉMA
C'est dans ce local qu'aura lieu l'entrevue avec l'auteure Arielle Desabysses le vendredi 11 mars à 19 h. C'est aussi dans ce local qu'aura lieu la bibliothèque vivante par le Trait d'Union Montérégien, les 11 et 12 mars de 13 h à 16 h.

9 SCÈNE JEUNESSE Desjardins

★ VITRINES LITTÉRAIRES
Une belle réalisation des étudiants en décoration intérieure et présentation visuelle de l'École professionnelle de Saint-Hyacinthe. Voyagez à travers la créativité des étudiants de ce programme qui présentent des concepts inspirés des livres de quelques auteurs présents à la Foire du livre.

ABONNEZ-VOUS ET RECEVEZ 26 RABAIS EXCLUSIFS

0551857

Le Courrier de Saint-Hyacinthe

Le Courrier de Saint-Hyacinthe
lecourrier.qc.ca
PETITE ANNONCE **GRATUITE**
MAXIMUM 20 MOTS
D'UNE VALEUR 15,88 $
COULEUR ET TAXES INCLUSES
SPÉCIMEN

BROLI La Source du sport
RABAIS DE **10$**
À L'ACHAT DE 50 $ ET PLUS
DE MARCHANDISE À PRIX RÉGULIER
OU EN SPÉCIAL
SPÉCIMEN

La cabottine.com
RABAIS DE **20$**
À L'ACHAT
DE 75 $ ET PLUS
SPÉCIMEN

Canadian Tire
RABAIS DE **5$**
À L'ACHAT DE 25 $ ET PLUS
CHEZ CANADIAN TIRE
SAINT-HYACINTHE SEULEMENT
SPÉCIMEN

cora
NOUS VOUS OFFRONS
UN COCKTAIL
GRATUIT
VALIDE À L'ACHAT
D'UN REPAS DE 8 $ ET PLUS
SPÉCIMEN

COURTEMANCHE ET FRÈRE
PNEUS & MÉCANIQUE
MEMBRE DU RÉSEAU TIMECRAFT
RABAIS DE **10$**
À L'ACHAT
DE 50 $ ET PLUS
SPÉCIMEN

TI-PÈRE B.B.Q
BREUVAGE GRATUIT!
À L'ACHAT D'UN REPAS
D'UNE VALEUR DE 7 $ ET PLUS
SPÉCIMEN

Les pâtisserie de Manon
ÉPICERIE FINE
RABAIS DE **2$**
SUR LE NOUVEAU
CAFÉ DE MON PÈRE
SPÉCIMEN

Loblaws
SAINT-HYACINTHE
RABAIS DE **5$**
À L'ACHAT DE 50 $ ET PLUS
*AVANT TAXES. NON APPLICABLE À L'ACHAT DE TABAC, D'ALCOOL, DE BILLETS DE LOTERIE, DE CARTES-CADEAUX OU DE MÉDICAMENT.
SPÉCIMEN

LINGERIE LALONDE
RABAIS DE **5$**
À L'ACHAT DE 40 $ ET PLUS
DE MARCHANDISE À PRIX RÉGULIER
SPÉCIMEN

Cousin-Cousine
Vêtements enfants de 0 à 16 ans
RABAIS DE **20$**
À L'ACHAT DE 100 $ ET PLUS
SPÉCIMEN

VULCANISATION ROYALE inc
pneus et mécanique
RABAIS DE **20$**
À L'ACHAT DE 100 $ ET PLUS
SPÉCIMEN

uniprix
RABAIS DE **10%**
SUR VOS ACHATS*
*VALABLE POUR TOUS VOS ACHATS AU COMPTOIR, SAUF MÉDICAMENTS D'ORDONNANCE ET MÉDICAMENTS EN VENTE LIBRE, SPÉCIAUX ET BILLETS DE LOTERIE.
SPÉCIMEN

FROMAGERIE Quesellia
RABAIS DE **5$**
À L'ACHAT DE 30 $ ET PLUS
SUR TOUS LES PRODUITS À PRIX RÉGULIER
SPÉCIMEN

BOUTIQUE ETCETERA
RABAIS DE **20$**
À L'ACHAT DE 75 $ ET PLUS
DE MARCHANDISE À PRIX RÉGULIER
SPÉCIMEN

Décoration MALAR
Depuis 1979
RABAIS DE **10$**
À L'ACHAT DE 75 $ ET PLUS
DE MARCHANDISE À PRIX RÉGULIER
SPÉCIMEN

William J. Walter
SAUCISSERIE CHARCUTERIE
RABAIS DE **1$**
SUR NOTRE FAMEUX SANDWICH
AU SMOKED MEAT
SPÉCIMEN

TIGRE GÉANT
RABAIS DE **10$**
À L'ACHAT DE 40 $ ET PLUS
À L'ACHAT DE 40$ ET PLUS DE VÊTEMENTS, CHAUSSURES, DÉCORATIONS INTÉRIEURES, ARTICLES ÉLECTRONIQUES, JOUJETS ET ARTICLES SAISONNIERS.
SPÉCIMEN

MINI MOTEURS ST-HYACINTHE inc
AIGUISAGE D'UN COUTEAU
DE TONDEUSE OU DE
TRACTEUR À GAZON
GRATUIT
VALEUR DE 9 $
SPÉCIMEN

MANTEAUX DORIS
RABAIS DE **50$**
À L'ACHAT DE 200 $ ET PLUS
SPÉCIMEN

Sonic CHOQUETTE
RABAIS DE **1$**
SUR L'ESSENCE
À L'ACHAT DE 25 LITRES OU PLUS
SPÉCIMEN

sports experts ATMOSPHERE
RABAIS DE **10$**
À L'ACHAT DE 50 $
DE MARCHANDISE À PRIX RÉGULIER
EN MAGASIN (AVANT TAXES)
SPÉCIMEN

SAPHIR SHISH TAOUK
1 BAKLAVA GRATUIT
À L'ACHAT D'UN # 1 À 12
SPÉCIMEN

RÔTISSERIE Excellence
1 FRITE MOYENNE
À L'ACHAT D'UNE PIZZA 12" ET PLUS.
AU COMPTOIR SEULEMENT.
SPÉCIMEN

Madame Camille
RABAIS DE **15%**
SUR ACHAT À PRIX RÉGULIER
*EXCLUANT LES ACCESSOIRES
SPÉCIMEN

L'Épicier du Centre-Ville
marché ami
RABAIS DE **5$**
À L'ACHAT DE 50 $ ET PLUS
LA PROMOTION EXCLUT LES PRODUITS DU TABAC, LA BIÈRE, LE VIN, LE LAIT ET LOTO-QUÉBEC. NON JUMELABLE À AUCUNE AUTRE PROMOTION.
SPÉCIMEN

MESSAGES PUBLICITAIRES

SYSTÈME AUDIO DES GALERIES ST-HYACINTHE

PUBLICITÉS
15 secondes

TITRE : Conférence de Guylaine Guay

La Foire du livre de Saint-Hyacinthe présente la conférence Vivre la différence de Guylaine Guay, le samedi 12 mars à 10 h. Les billets sont présentement en vente au kiosque d'information des Galeries St-Hyacinthe et chez Buropro Citation.

Diffusion : 13 février au 11 mars 2016

TITRE : Foire du livre - Général

De la grande visite à la Foire du livre de Saint-Hyacinthe ! Du 10 au 13 mars, au centre d'activités, venez rencontrer plus d'une soixantaine d'auteurs, d'illustrateurs et de conférenciers. L'horaire des spectacles et des conférences est disponible sur notre site Internet. Entrez dans l'univers magique du livre !

Diffusion : 11 février au 11 mars 2016

DÉPLIANT CINÉ-PASSION JEUNES

Février 2016

Distribué à 10 000 copies dans les écoles, les centres de la petite enfance, lieux communautaires et aux Galeries St-Hyacinthe.

AFFICHAGES
PROMOTIONNELS

8e ÉDITION
Foire du livre de Saint-Hyacinthe
aux Galeries St-Hyacinthe

8e ÉDITION 10 au 13 MARS 2016

Foire du livre de Saint-Hyacinthe

aux Galeries St-Hyacinthe

Le livre... un univers magique

illustration : franfou.com

www.foiredulivresth.ca

PARTENAIRES OR

BUROPRO Citation

Le Courrier de Saint-Hyacinthe

CINÉMA SAINT-HYACINTHE

Commission scolaire DE SAINT-HYACINTHE

PARTENAIRE CULTUREL : Ville de Saint-Hyacinthe — Technopole agroalimentaire

Desjardins

GALERIES ST-HYACINTHE

COGECO

PARTENAIRE ARGENT

PARTENAIRES BRONZE

boom 104.1 - 106.5 Montérégie

Club Optimiste Douville Inc.

IGA Famille Benoit extra

khögit DESIGN GRAPHIQUE

SG DESIGN

SON-ARTS PRODUCTIONS

M-media

COLLABORATEURS

CENTRE DES ARTS SAINT-HYACINTHE

EPSH SCOLE PROFESSIONNELLE DE SAINT-HYACINTHE — COMMISSION SCOLAIRE DE SAINT-HYACINTHE

Les Centres de la Petite Enfance de la MRC des Maskoutains

Raymond Chabot Grant Thornton

COGECO TV

PARTENAIRES TRANSPORT

Autobus Lyne Jasmin

autobus TESCO

Autobus Roy Adam & fils Inc.

8e ÉDITION

Foire du livre de Saint-Hyacinthe

aux Galeries St-Hyacinthe

Conférence

présentée par CINÉMA Saint-Hyacinthe

avec GUYLAINE GUAY

« Viv(r)e la différence ! »

« Le handicap de ses enfants a certes, changé sa vie, mais son attitude positive, sa combativité, son humour (encore !) et sa prise de position face à l'adversité sauront vous faire réfléchir tout en vous divertissant. Cette conférence s'adresse à tous, car même si vous n'avez pas d'enfants handicapés dans votre entourage, les défis de la vie, souvent inattendus, ne laissent personne de côté. »

PRIX DE PRÉSENCE À GAGNER :

une paire de billets pour la pièce de théâtre humoristique « Le prince des jouisseurs ».

Une valeur de 92 $. Tirage le 14 mars. Gracieuseté du CENTRE DES ARTS Joliette-Lanaudière

Samedi 12 mars, 11 h

Au Cinéma Saint-Hyacinthe (salle 4)

2 $ PAR BILLET SERA REMIS À : APEH Richelieu-Val-Maska — Association des Parents des Enfants Handicapés Richelieu-Val-Maska

Billets en vente :

GALERIES ST•HYACINTHE

BUROPRO Citation

et également auprès de l'APEH – Richelieu Val Maska (450 261-8556)

Conception : Ringit design graphique

Informations 450 773-8282 | www.foiredulivresth.ca

8e ÉDITION

Foire du livre de Saint-Hyacinthe

aux Galeries St-Hyacinthe

Conférence GRATUITE

présenté par IGA Famille Benoit extra

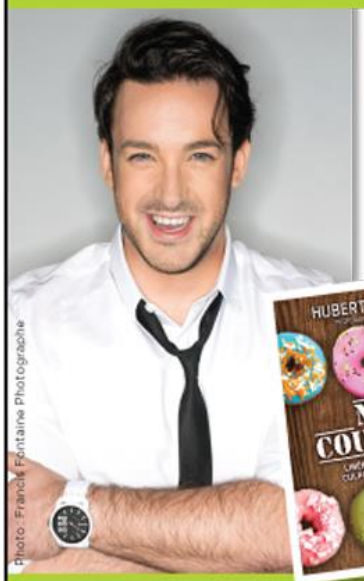

Photo : Francis Fontaine Photographe

avec HUBERT CORMIER
Nutritionniste / diététiste

Livre *Non coupable*

« Je me sens tellement coupable d'avoir mangé tout le sac de chips ! C'est décidé : demain, je commence à bien manger ! »

« Ah ! Si j'avais 15 livres en moins, je pourrais sortir, aller danser, m'acheter plein de beaux vêtements et faire toutes sortes d'activités... »

« Ce midi, j'ai craqué et j'ai mangé un brownie. Du coup, mes efforts pour perdre du poids sont anéantis. Autant m'empiffrer toute la journée ! »

Son nouveau livre de recettes *Ma table festive* également disponible !

Samedi 12 mars, 12 h 30

Scène Le Courrier
(séance de signatures de 14 h à 16 h 30)

Si vous vous reconnaissez dans l'une ou l'autre de ces affirmations, vous souffrez probablement de culpabilité alimentaire. Nocive et pernicieuse, la culpabilité liée à l'alimentation s'introduit tranquillement dans notre vie et, du jour au lendemain, on se sent coupable, sans trop savoir pourquoi. Si toutes sortes de raisons sont à l'origine de cette culpabilité, la finalité demeure la même : on se sent mal dans notre peau et on désire changer notre manière de nous alimenter, parfois pour le mieux, parfois au détriment de notre santé physique et psychologique.

Dans cette conférence, vous apprendrez à reconnaître les situations qui mènent à la culpabilité alimentaire et à apprivoiser ce sentiment. En plus de méthodes et d'outils pour vous aider à éradiquer une bonne fois pour toutes la culpabilité alimentaire, vous sortirez outillés pour apprendre à mieux manger... sans culpabilité !

Conception : Hapi design graphique

Informations 450 773-8282 | www.foiredulivresth.ca

Ville de Saint-Hyacinthe

Localisations :

- **Rue Choquette, coin Nelson,**
- **Boulevard Laurier Est,**
- **Rue Saint-Pierre Ouest.**

CONCOURS LITTÉRAIRE

Desjardins

COUVERTURE MÉDIATIQUE

8e ÉDITION
Foire du livre de Saint-Hyacinthe
aux Galeries St-Hyacinthe

COMMUNIQUÉ DE PRESSE
Pour diffusion immédiate

Lancement de la deuxième édition du Concours littéraire Desjardins

Saint-Hyacinthe, le mercredi 9 décembre 2015 – La 8e édition de la Foire du livre de Saint-Hyacinthe, qui se tiendra du 10 au 13 mars 2016 aux Galeries St-Hyacinthe, est de retour! Pour une deuxième année consécutive, le Concours littéraire Desjardins, qui fait la promotion de la lecture et du développement de la créativité chez les jeunes, revient en force.

Un concours haut en couleur!

Ce concours, qui s'adresse à l'ensemble des élèves des MRC des Maskoutains et D'Acton a vu le jour l'an dernier, grâce à la précieuse collaboration des Caisses Desjardins et à l'expertise de l'équipe des Services éducatifs de la Commission scolaire de Saint-Hyacinthe. Après une première édition fructueuse, les partenaires, ainsi que les membres du comité de programmation de la Foire du livre, ont décidé de renouveler l'expérience en 2016.

Pour Madame Renée-Claude Legault, directrice générale de la Caisse Desjardins d'Acton Vale et représentante des Caisses Desjardins du secteur Yamaska, ce projet revêt toujours une importance particulière pour les jeunes de la région : « Si nous pouvons, par l'intermédiaire de ce concours, donner le goût à la lecture pour la vie à quelques enfants, nous serons heureux de savoir que nous avons contribué à leur développement global, leur croissance personnelle et leur culture générale et, peut-être, éventuellement, à les aider à devenir des adultes épanouis, productifs et ouverts sur le monde ».

Samuel Parent, porte-parole de l'édition 2016 du concours littéraire Desjardins

Cette année, le porte-parole du concours sera l'illustrateur et bédéiste **Samuel Parent**. Les élèves du 1er et du 2e cycle du primaire auront donc à réaliser une illustration à la manière de sa collection *Savais-tu?*. Quant aux élèves du 3e cycle, ils devront élaborer une planche de bande dessinée s'inspirant du style de l'auteur, ou mettant en scène un de ses personnages. Les élèves du secondaire, eux, devront s'inspirer de la série *Guiby*pour bâtir leur projet. Les jeunes du 1er et 2e cycle élaboreront une planche de bande dessinée s'inspirant du style de Samuel Parent, alors que ceux du 3e cycle pourront produire une bande dessinée sans contrainte. Celle-ci pourra traiter du thème et du style choisis par l'élève.

*Les enseignants auront **jusqu'à 16 h le 12 février 2016**, pour inscrire, via le **www.foiredulivresth.ca**, les deux œuvres qu'ils auront choisies pour représenter leur classe.Un jury déterminera par la suite les lauréats du concours. Ceux-ci seront dévoilés le 10 mars 2016 à 19 h, aux Galeries St-Hyacinthe. Toutes les œuvres des finalistes seront exposées aux Galeries St-Hyacinthe, du 10 au 13 mars 2016, dans le cadre de la Foire du livre.*

- 30 -

Source :
Virginie Brault-Lafleur
Agente de communication
Foire du livre de Saint-Hyacinthe
Tél. : 450 773-8282
vbraultlafleur@galeriessthyacinthe.ca

8e ÉDITION
Foire du livre de Saint-Hyacinthe
aux Galeries St-Hyacinthe

COMMUNIQUÉ DE PRESSE
Pour diffusion immédiate

Nouvelle image, nouveau mode d'inscription!

Saint-Hyacinthe, le mercredi 9 décembre 2015 – Cette année, afin de faciliter la participation des écoles au concours, la Foire du livre s'est dotée d'un tout nouveau site web permettant l'inscription en ligne. *Les enseignants et enseignantes pourront donc désormais inscrire les deux œuvres d'élèves qu'ils auront choisies pour représenter leur classe via le www.foiredulivresth.ca, dans la section « Concours Littéraire Desjardins » du volet « Scolaire ». Ils pourront aussi y consulter le guide pédagogique relié au concours et réserver leur place aux ateliers scolaires organisés par la Foire du livre.*

-30-

Source :
Virginie Brault-Lafleur
Agente de communication
Foire du livre de Saint-Hyacinthe
Tél. : 450 773-8282
vbraultlafleur@galeriessthyacinthe.ca

8e ÉDITION
Foire du livre de Saint-Hyacinthe
aux Galeries St-Hyacinthe

COMMUNIQUÉ DE PRESSE
Pour diffusion immédiate

Présentation du porte-parole

Saint-Hyacinthe, le mercredi 9 décembre 2015

Samuel Parent, alias Sampar

Pour moi, illustrer un roman et créer une bande dessinée, c'est le même défi: je cherche à interpréter des mots en images - Sampar

Illustrateur et bédéiste autodidacte, Sampar fait sa marque dans le monde de l'édition québécoise depuis plusieurs années. Sa carrière d'illustrateur prend son envol avec la revue humoristique ***Safarir***. En 1996, il s'associe à Alain M. Bergeron pour réaliser une série de gags sur le père Noël pour le *Journal de Montréal*. Ces gags font l'objet, deux ans plus tard, d'un album publié chez Soulières Éditeur.
En 2001, le duo s'allie à Michel Quintin pour lancer la collection ***Savais-tu ?***, une série de documentaires humoristiques présentés sous forme de bandes dessinées. Par la suite, le tandem donne vie aux personnages de *Capitaine* ***Static*** (2007) et ***Billy Stuart*** (2011). Avec près de 115 publications à leur actif, Samuel Parent et Alain M. Bergeron figurent régulièrement au Palmarès des livres préférés des jeunes de l'organisme Communication-Jeunesse. En 2013, Sampar lance sa première bande dessinée en solo, qu'il intitulera ***Guiby***. Son personnage de superbébé, qu'il peaufine depuis des décennies, lui vaudra d'être finaliste au prix **Bédélys jeunesse 2014**, au **Prix Joe-Shuster 2014**et lauréat du prix **Tamarack Express 2015**. En outre, plusieurs de ses livres sont publiés en Europe, en Asie, en Amérique du Sud et même en Afrique. Un invité qui saura assurément galvaniser les lecteurs en herbe!

-30 –

Source :
Virginie Brault-Lafleur
Agente de communication
Foire du livre de Saint-Hyacinthe
Tél. : 450 773-8282
vbraultlafleur@galeriessthyacinthe.ca

8e ÉDITION
Foire du livre de Saint-Hyacinthe
aux Galeries St-Hyacinthe

COMMUNIQUÉ DE PRESSE
Pour diffusion immédiate

Félicitations aux lauréats du Concours littéraire Desjardins

Saint-Hyacinthe, le jeudi 10 mars 2016 – La Foire du livre de Saint-Hyacinthe, en collaboration avec les Caisses Desjardins du secteur Yamaska, sont très fières de vous présenter les récipiendaires de cette deuxième édition du concours littéraire Desjardins, organisée dans le cadre de la Foire du livre de Saint-Hyacinthe.

Un concours haut en couleur!

Ce concours, qui s'adressait à l'ensemble des élèves des MRC des Maskoutains et D'Acton a vu le jour l'an dernier, grâce à la précieuse collaboration des Caisses Desjardins et à l'expertise de l'équipe des Services éducatifs de la Commission scolaire de Saint-Hyacinthe. Après une première édition fructueuse, les partenaires, ainsi que les membres du comité de programmation de la Foire du livre, ont décidé de renouveler l'expérience en 2016 en sélectionnant l'illustrateur et bédéiste Samuel Parent pour le titre de porte-parole.

Les élèves du 1er et du 2e cycle du primaire avaient donc à réaliser une illustration à la manière de sa collection *Savais-tu?*. Quant aux élèves du 3e cycle, ils devaient élaborer une planche de bande dessinée s'inspirant du style de l'auteur, ou mettant en scène un de ses personnages. Les élèves du secondaire, eux, devaient s'inspirer de la série *Guiby*pour bâtir leur projet. Quant aux jeunes du 1er et 2e cycle, ils ont dû créer une planche de bande dessinée s'inspirant du style de Samuel Parent, alors que ceux du 3e cycle pouvaient produire une bande dessinée sans contrainte.

Des œuvres de qualité

Suite à la réception des œuvres, un jury composé de membres du conseil d'administration de la Foire du livre ainsi que du porte-parole du concours, Samuel Parent, a procédé à la sélection des finalistes et lauréats. La qualité des œuvres présentées a d'ailleurs impressionné l'illustrateur et bédéiste, qui a tenu à féliciter tous les participants. *Voici donc, pour chaque niveau, les gagnants du Concours littéraire Desjardins qui se sont mérités une carte-cadeau de 50 $, gracieuseté de Buropro Citation.*

Volet primaire

Préscolaire

- **Annabel Bisson, École Plein Soleil**
  Classe d'Esther Pelletier

1er cycle :

- **Allyson Desmarais-Landry, École Saint-Damase**
  Classe d'Amélie Ringuet

2e cycle :

- **Malika Rodier, École St-Charles-Garnier**
  Classe de Brigitte Petit

3e cycle :

- **Florence Leclair, École Bois-Joli-Sacré-Cœur**
  Classe de Julie Lessard

Volet secondaire

- **Virginie Chagnon, École Casavant**
  Classe d'Ariane Paquet

Des enseignants récompensés !

Suite à un tirage au sort parmi tous les enseignants ayant inscrit leur classe au concours, trois gagnants se sont vus remettre des prix forts intéressants, gracieuseté des Caisses Desjardins du secteur Yamaska, représentées par Mme Renée-Claude Legault,Directrice générale de la Caisse Desjardins d'Acton Vale. Mme Esther Pelletier, professeure au préscolaire, est donc la récipiendaire d'un IPAD (d'une valeur de 500 $). Mme Ariane Paquet, enseignante à l'école Casavant, elle, aura la chance de recevoir gratuitement la visite d'un auteur dans sa classe. Enfin, la Foire du livre est fière d'avoir pu offrir une bibliothèque de livres d'une valeur de 500 $ à Mme Brigitte Petit, enseignante à l'école St-Charles-Garnier.

-30 –

Source :
Virginie Brault-Lafleur
Agente de communication
Foire du livre de Saint-Hyacinthe
Tél. : 450 773-8282
vbraultlafleur@galeriessthyacinthe.ca

culture

André Brochu, président de la Foire du livre de Saint-Hyacinthe, Stéphanie Ruel, membre du comité de la programmation et responsable du volet *scolaire, Samuel Parent, porte-parole du concours*, ainsi que Renée-Claude Legault, directrice générale de la Caisse Desjardins d'Acton Vale et représentante des Caisses Desjardins du secteur Yamaska, étaient présents pour lancer la deuxième édition du Concours littéraire Desjardins.
François Larivière | Le Courrier ©

LA BANDE DESSINÉE À L'HONNEUR

Alice De Guise | Le Courrier

La Foire du livre de Saint-Hyacinthe présente sa deuxième édition du Concours littéraire Desjardins. Cette année, la promotion de la lecture ainsi que le développement de la créativité chez les jeunes passeront par la création d'une bande dessinée.

Pour ce faire, Samuel Parent (Sampar), bédéiste et illustrateur, a été invité à s'associer au projet. « C'est avec un grand honneur que j'ai accepté d'être le porte-parole du concours. Je suis heureux de promouvoir la lecture et le développement de la créativité chez nos jeunes. Lorsque j'étais jeune, c'est la bande dessinée qui m'a donné envie de lire. Je crois que cette forme littéraire est parfois plus accessible pour un jeune public. J'ai moi-même trois enfants. Je peux donc voir l'impact direct de la lecture sur leur imaginaire. Je considère toujours ça comme une petite victoire sur l'électronique (rires) », souligne M. Parent.

Le concours s'adresse à l'ensemble des élèves des MRC des Maskoutains et d'Acton. Il est divisé en deux volets, soit primaire qui inclut le préscolaire ainsi que les 1er, 2e et 3e cycle et le 1er et 2e cycle du secondaire. Plusieurs prix seront remis, tels que des cartes-cadeaux de chez Buropro, un iPad et une bibliothèque d'une valeur de 500 $ pour leur classe.

« C'est très important pour la Commission scolaire d'être impliquée dans un projet comme celui-ci. Nous souhaitons que les jeunes puissent découvrir et démontrer leur potentiel artistique. Les bandes dessinées produites lors du concours seront exposées durant la Foire du livre », mentionne Stéphanie Ruel, coordonnatrice des services éducatifs à la commission scolaire de Saint-Hyacinthe.

Pour une deuxième année également, les Caisses Desjardins appuient le concours littéraire. « Si nous pouvons, par l'intermédiaire de ce concours, donner le goût à la lecture pour la vie à quelques enfants, nous serons heureux de savoir que nous avons contribué à leur développement global, leur croissance personnelle et leur culture générale et, peut-être éventuellement, à les aider à devenir des adultes épanouis, productifs et ouverts sur le monde », précise Renée-Claude Legault, directrice générale de la Caisse Desjardins d'Acton Vale et représentante des Caisses Desjardins du secteur Yamaska.

Pour plus d'information sur les détails du concours ou sur les inscriptions vous pouvez consulter le site www.foiredulivresth.ca/concours-litteraire-desjardins ou encore contacter Janie Fontaine au 450 773-8282 poste 104. La date limite pour s'inscrire est le 12 février. Les gagnants seront dévoilés le 10 mars. Les finalistes seront également exposés du 10 au 12 mars dans le cadre de La Foire du livre de Saint-Hyacinthe aux Galeries Saint-Hyacinthe. ←

Samuel Parent, bédéiste et illustrateur, est le porte-parole du Concours littéraire Desjardins.
François Larivière | Le Courrier ©

40 348 exemplaires | MARDI 9 FÉVRIER 2016 | leclairon.qc.ca | fondé en 1912 | 104e année | numéro 6 | 40 pages

1066290
RESTAURANT MED PIZZA
Bonne St-Valentin
à tous nos clients.
Merci pour votre fidélité !
RÉSERVATION DISPONIBLE
575, rue Monder, Saint-Hyacinthe 450 778-3638

Grands-mères recherchées
page 5

La MRC appuie la persévérance scolaire
page 7

1092524
À court d'idées pour la Saint-Valentin?
PENSEZ À NOUS!
BIJOUTERIE ANODOR
www.bijouterieanodor.com
1605, rue des Cascades
Centre-ville de Saint-Hyacinthe 450 773-1935

LE CLAIRON
SAINT-HYACINTHE ET RÉGION
leclairon.qc.ca

André Brochu, président de la Foire du livre de Saint-Hyacinthe, Stéphanie Ruel, membre du comité de la programmation et responsable du volet scolaire, Samuel Parent, porte-parole du concours, ainsi que Renée-Claude Legault, directrice générale de la Caisse Desjardins d'Acton Vale et représentante des Caisses Desjardins du secteur Yamaska, étaient présents pour lancer la deuxième édition du Concours littéraire Desjardins.

Foire du livre et concours littéraire

La Foire du livre de Saint-Hyacinthe présente la deuxième édition du Concours littéraire Desjardins. Cette année, la promotion de la lecture ainsi que le développement de la créativité chez les jeunes passeront par la création d'une bande dessinée.

Pour ce faire, Samuel Parent (Sampar), bédéiste et illustrateur, a été invité à s'associer au projet. Le concours s'adresse à l'ensemble des élèves des MRC des Maskoutains et d'Acton. Il est divisé en deux volets, soit primaire qui inclut le préscolaire ainsi que les 1er, 2e et 3e cycle et le 1er et 2e cycle du secondaire. Plusieurs prix seront remis, tels que des cartes-cadeaux de chez Buropro, un iPad et une bibliothèque d'une valeur de 500 $ pour leur classe.

LIRE LA SUITE EN PAGE 4

Ça vaut le déplacement !
LUSSIER CHEVROLET BUICK GMC CORVETTE
lussierchevrolet.com
DÉCOUVREZ CHEVROLET ET
PARTEZ SANS PAYER
0$ PREMIER PAIEMENT MENSUEL
0$ VERSEMENT INITIAL
0$ À LA LIVRAISON
0$ DÉPÔT DE GARANTIE
À LA LOCATION
1094290
Ouvert de 9h à 21h tous les jours de semaine
Samedi : 10h à 16h • Dimanche : fermé
3000, rue Dessaulles, Saint-Hyacinthe
116
450 778-112
www.facebook.com/LussierChevrolet
MODÈLE LTZ ILLUSTRÉ
CRUZE LT 2016 ÉDITION LIMITÉE
39$ PAR SEMAINE
0$ VERSEMENT INITIAL
À 0% TAUX DE LOCATION PENDANT 24 MOIS
15 875$ À L'ACHAT
COMPREND 3 000 $ DE RABAIS À LA LOCATION, 1 500 $ DE RABAIS À LA LIVRAISON, 500 $ DE RABAIS POUR PROPRIÉTAIRE ET LE TRANSPORT.
TOUT ÉQUIPÉE, DE SÉRIE
· MOTEUR ECOTEC TURBO 1,4 L
· CLIMATISATION
· CAMÉRA ARRIÈRE
· CONNEXION WI-FI 4G LTE ET BLUETOOTH
· RÉGULATEUR DE VITESSE
· VIDANGES D'HUILE SANS FRAIS
· ÉCRAN TACTILE MYLINK

Sommaire

Réalisations et initiatives maskoutaines..... page 5
Capsule Parents..... page 10
Agenda culturel..... page 14
Habitation..... page 19
Agenda des loisirs.....page 25
Agenda de l'âge d'or .. page 26
Centre de bénévolat.... page 29
Agenda communautaire ..... pages 31-32

Météo

NORMALE POUR LA PÉRIODE : -13°C et -3°C

MARDI

Neige intermittente
Minimum -9°C
Maximum -5°C

MERCREDI

Nuageux avec 40 % de probabilité d'averses de neige en matinée
Minimum -8°C
Maximum -5°C

JEUDI

Nuageux avec 60 % de probabilité d'averses de neige et plus froid
Minimum -10°C
Maximum -8°C

LEVERS ET COUCHERS DU SOLEIL

Date	Lever	Coucher	Total
9 fév.	7 h 04	17 h 09	10 h 05
10 fév.	7 h 02	17 h 10	10 h 08
11 fév.	7 h 01	17 h 12	10 h 11

Premier quartier de lune le 15 février à 2 h 47

Prévisions météo détaillées pour Saint-Hyacinthe
450 771-BEAU (2328)
aussi sur lecourrier.qc.ca

Actualité

Foire du livre et concours littéraire

« C'est très important pour la Commission scolaire d'être impliquée dans un projet comme celui-ci. Nous souhaitons que les jeunes puissent découvrir et démontrer leur potentiel artistique. Les bandes dessinées produites lors du concours seront exposées durant la Foire du livre », mentionne Stéphanie Ruel, coordonnatrice des services éducatifs à la commission scolaire de Saint-Hyacinthe.

Pour une deuxième année également, les Caisses Desjardins appuient le concours littéraire. Pour plus d'information sur les détails du concours ou sur les inscriptions vous pouvez consulter le site www.foiredulivresth.ca/concours-litteraire-desjardins ou encore contacter Janie Fontaine au 450 773-8282 poste 104. La date limite pour s'inscrire est le 12 février. Les gagnants seront dévoilés le 10 mars.

Les finalistes seront également exposés du 10 au 12 mars dans le cadre de La Foire du livre de Saint-Hyacinthe aux Galeries Saint-Hyacinthe.

Une bourse de 2 000 $ pour l'art oratoire à l'ESSJ

Président d'honneur du concours Voix de la Poésie à l'École secondaire Saint-Joseph (ESSJ), Léo Bureau-Blouin a remis 2 000 $ à Michèle Lemelin, enseignante responsable des activités oratoires de l'école, pour permettre à davantage d'élèves de devenir de meilleurs communicateurs. L'ancien député péquiste a affirmé que sa participation aux débats oratoires de l'ESSJ l'avait amené à développer sa propre passion pour la communication. Dans le cadre de la finale des Voix de la Poésie, trois étudiants ont été sélectionnés pour représenter leur école à la finale provinciale de ce concours de récitation poétique. Il s'agit de Patricia Bonin (catégorie francophone), de Tommy Larocque (catégorie bilingue) et de Nebou Johannah Ndiaye (catégorie anglophone). La finale nationale se déroulera à Toronto ce printemps.

LE CLAIRON SAINT-HYACINTHE ET RÉGION
leclairon.qc.ca
Hebdomadaire régional à circulation gratuite publié chaque semaine, le mardi, par DBC COMMUNICATIONS INC.
Imprimé par Imprimerie Transcontinental SENC division Transimag, 10807, rue Mirabeau, Ville d'Anjou (Québec) H1J 1T7.
Dépôt légal: Bibliothèque nationale du Québec (d) 765366
Courrier de la 2ième classe - "Autorisation 7634"
Port de retour garanti
Abonnement: 130,00 $ + taxes par année
655, rue Ste-Anne, Saint-Hyacinthe J2S 5G4
Tél.: 450 773-6028 Téléc.: 450 773-3115
Courriel: redaction@courrierclairon.qc.ca
publicite@courrierclairon.qc.ca

Publié par: DBC COMMUNICATIONS INC.
dbccomm.qc.ca / admin@dbccomm.qc.ca

Éditeur: Benoit Chartier
Rédacteur en chef: Martin Bourassa
Adjointe à la rédaction: Josée Bachand
Directrice de production: Josée Cusson
Contrôleur: Monique Laliberté
Directeur du tirage: Pierre Charbonneau
Directeur de publicité: Guillaume Bédard
Coordonnatrices aux ventes: Linda Douville, Mariène Laurence
Publicitaires: Louise Beauregard, Michel Bienvenue, Manon Brasseur, Candy Corriveau, Luc Desrosiers, Véronique Dufour, Philippe Dumaine, Johanne Lafontaine, Gérard Leblanc, Josée Malo, Isabelle St-Sauveur

Heures de tombée
Annonces commerciales: jeudi 10 h
Petites annonces: lundi 13 h - Communiqués: jeudi 10 h

Tirage: 40 348 copies

Toute reproduction des annonces ou informations est interdite.

Distribution effectuée par : Distribution DBC 450 773-3190
Le journal Le Clairon de Saint-Hyacinthe est membre de: hebdos QUÉBEC, QVM
Distribution certifié par:

FAIT DE PLUS DE 40% DE PAPIER RECYCLÉ. Merci de recycler ce journal.
MIXTE Papier issu de sources responsables FSC® C011825

La Demi-Calorie
PÂTISSERIE 1994 CHOCOLATS
Maintenant 2 succursales!
Marché Centre
1555, des Cascades, Saint-Hyacinthe
450 773-9816
Place Casavant
670, boul. Casavant O., Saint-Hyacinthe
450 250-9816
www.lademicalorie.com

Je t'offre... La Demi-Calorie
desserts pour deux
sujets de chocolats belges
chocolats fins et plus...
Venez nous visiter à l'une de nos 2 succursales!
1094075

Les gagnantes du Concours littéraire Desjardins

Les organisateurs de la huitième Foire du Livre de Saint-Hyacinthe ont tracé un bilan plus que positif de la dernière édition qui s'est déroulée du 10 au 13 mars aux Galeries St-Hyacinthe. Des milliers de visiteurs, dont plus de 200 élèves, ont participé aux différentes activités et assisté aux rencontres avec les auteurs. L'un des moments forts a eu lieu en lever de rideau le 10 mars, avec le dévoilement des lauréats de la 2e édition du Concours littéraire Desjardins. Les gagnants sont Allyson Desmarais-Landry, de l'école Saint-Damase; Florence Leclair, de l'école Bois-Joli-Sacré-Coeur; Malika Rodier, de l'école Saint-Charles-Garnier; et Annabel Bisson, de l'école Plein Soleil.

LE GROUPE Maître piscinier

LIQUIDATION DE MODÈLES 2015!
AUCUN PAIEMENT AVANT 2017
QUANTITÉS LIMITÉES! PREMIER ARRIVÉ, PREMIER SERVI!

Piscine Hors terre modèle Millenium
12' en acier
1 899$
livrée et équipée
ou 39,33$/ mois*

Spa Bola
4 999$
ou 101,33$/ mois**
81" X 79" X 33,5"
24 Jets · Ozonateur · 1 Lumière

Réservez votre piscine creusée dès maintenant! Soyez les premiers à en profiter!

Piscines & Spas Maska
2770, BOUL. LAURIER EST
ST-HYACINTHE 450 250-8500

Ces offres sont valides pour un temps limité seulement et ne peuvent être jumelées ou appliquées à d'autres offres précédentes ou en cours. Certaines offres peuvent prendre fin en tout temps. Malgré notre vigilance, des erreurs ont pu se glisser. Si tel était le cas, les corrections seront affichées en magasin. Photos à titre d'illustration seulement. Livraison dans un rayon de 40 km de la succursale. Tous les détails en succursale. *Les paiements mensuels sont basés sur un taux fixe de 8,95% et amortis sur une période de 60 mois. Les taxes sont payables au comptant au moment de la signature du contrat à titre de dépôt. **Les paiements mensuels sont basés sur un taux fixe de 7,99% et amortis sur une période de 60 mois. Les taxes sont payables au comptant au moment de la signature du contrat à titre de dépôt.

1097150

SIMPLIFIEZ VOTRE VIE

Comme Gisèle, demandez vos médicaments en SACHETS PRATIQUES

Votre état de santé exige la prise de certains médicaments à **plusieurs moments précis** de la journée ?

Il ne vous est pas toujours facile de prendre la bonne combinaison de médicaments au bon moment ?

Sans frais supplémentaires

Notre système innovateur et sécuritaire regroupe l'ensemble des médicaments, **aux doses appropriées,** qui doivent être pris au même moment, à différents instants de la journée.

Chaque sachet individuel indique clairement :

- Votre nom ;
- La date et l'heure de la prise de médicaments ;
- L'identification de chacun des médicaments inclus.

INFORMEZ-VOUS !
Livraison Gratuite

OUVERT DÈS 8 H

Nous pouvons transférer vos ordonnances.*

*Selon les règles de l'O.P.Q.

On fait partie de la famille

Nicole Lussier et Yves Bigaouette
Pharmaciens
450 252-3913
2499, boul. Casavant O. *(face au Loblaws)*

pharmaciesainthyacinthe.com

VOTRE SANTÉ et RIEN D'AUTRE

UNE GAMME COMPLÈTE DE SOINS DE SANTÉ SOUS UN MÊME TOIT

SOULAGEMENT OPTIMAL

Contrez toute perte de flexibilité et de masse musculaire qui vient avec l'âge, atténuez vos migraines et vos maux de dos et retrouvez l'harmonie entre les différentes structures de votre corps.

Des inquiétudes par rapport au vieillissement d'un proche ?

Solution : Une évaluation complète à domicile avec une ergothérapeute.

L'ergothérapeute peut vous accompagner dans ce processus et vous aider dans le labyrinthe des services de santé publics ; Adaptations de l'environnement, dépistage des troubles de mémoire, demande de financement et de services ... N'attendez plus !

PRENEZ RENDEZ-VOUS!

Partenaires de votre santé

CLINIQUE OBJECTIF
SANTÉ ET BIEN-ÊTRE
450 250-3913
2499, boul. Casavant O. *(face au Loblaws)*

cliniquesainthyacinthe.com

1094967

CONCOURS LITTÉRAIRE Desjardins

OUTILS PROMOTIONNELS

8e ÉDITION
Foire du livre de Saint-Hyacinthe
aux Galeries St-Hyacinthe

MESSAGES PUBLICITAIRES

SYSTÈME AUDIO DES GALERIES ST-HYACINTHE

PUBLICITÉ
15 secondes

TITRE : Concours littéraire Desjardins

Dans le cadre de la Foire du livre de Saint-Hyacinthe, venez assister au dévoilement des gagnants du Concours littéraire Desjardins s'adressant aux élèves de 4 à 12 ans. Les gagnants seront dévoilés par Sampar, porte-parole de l'édition 2016. À ne pas manquer, jeudi le 10 mars, à 19 h. Une présentation de Desjardins.

Diffusion : 11 février au 10 mars 2016.

CONCOURS littéraire

Desjardins

VOLET primaire

Concours de bandes dessinées

Organisé dans le cadre de la

8e ÉDITION

Foire du livre de Saint-Hyacinthe

Sampar
Bédéiste et illustrateur

Porte-parole du concours littéraire Desjardins édition 2016

À GAGNER :

- **Quatre gagnants d'une carte-cadeau de Buropro Citation d'une valeur de 50 $**
  (préscolaire, 1er cycle, 2e-3e cycles)
- **Un IPAD**
  (tirage au sort parmi toutes les classes participantes)
- **Gagnez une bibliothèque d'une valeur de 500 $!**
  Tirage au sort parmi tous les enseignants du primaire et du secondaire qui auront inscrit leur classe au concours.

Toutes les œuvres finalistes seront exposées du 10 au 12 mars 2016 aux Galeries St-Hyacinthe lors de la Foire du livre. Dévoilement des gagnants le jeudi 10 mars 2016, à 19 h, à la scène Jeunesse Desjardins.

DATE LIMITE D'INSCRIPTION : 12 FÉVRIER 2016

Inscription et modalités du concours :

www.foiredulivresth.ca

CONCOURS

littéraire

Desjardins

VOLET

secondaire

Concours de bandes dessinées

Organisé dans le cadre de la

8e ÉDITION

Foire du livre de Saint-Hyacinthe

Sampar
Bédéiste et illustrateur

Porte-parole
du concours littéraire
Desjardins édition 2016

À GAGNER :

- **Deux gagnants d'une carte-cadeau de Buropro Citation d'une valeur de 50 $**
  1 gagnant pour chacune de nos 2 catégories: BD à la manière de Sampar et BD pour découvrir de nouveaux talents
- **Une rencontre littéraire avec un auteur**
  (tirage au sort parmi toutes les classes participantes)
- **Gagnez une bibliothèque d'une valeur de 500 $!**
  Tirage au sort parmi tous les enseignants du primaire et du secondaire qui auront inscrit leur classe au concours

Toutes les œuvres finalistes seront exposées du 10 au 12 mars aux Galeries St-Hyacinthe lors de la Foire du livre. Dévoilement des gagnants le jeudi 10 mars 2016, à 19 h, aux Galeries St-Hyacinthe.

Pour connaître les modalités du concours :

www.foiredulivresth.ca

NOTRE porte-parole

« *Pour moi, illustrer un roman et créer une bande dessinée, c'est le même défi : je cherche à interpréter des mots en images.* »

Sampar

Illustrateur et bédéiste autodidacte, Sampar fait sa marque dans le monde de l'édition québécoise depuis plusieurs années. Sa carrière d'illustrateur prend son envol avec la revue humoristique *Safarir*. En 2001, avec son acolyte Alain M. Bergeron, il s'allie à Michel Quintin pour lancer la collection *Savais-tu ?* Coauteur des scénarios, Sampar signe chacune des illustrations de ces documentaires humoristiques servis dans un style BD. Par la suite, il donne vie aux personnages de *Capitaine Static* (2007) et *Billy Stuart* (2011). En 2013, Sampar lance sa première BD en solo, *Guiby* : son personnage de superbébé qu'il peaufine depuis des décennies. Plusieurs de ses livres sont publiés aussi dans de nombreux pays : Japon, Chine, Espagne et Brésil.

Titres marquants

- Collection *Savais-tu ?*, texte par Alain M. Bergeron, Éditions Michel Quintin
- Collection *Billy Stuart*, texte par Alain M. Bergeron, Éditions Michel Quintin
- *Capitaine Static*, texte par Alain M. Bergeron, Éditions Québec-Amérique
- *Guiby*, Éditions Michel Quintin
- *Kalamazoo*, texte par Alain M. Bergeron, Éditions Michel Quintin

10 au 13 MARS 2016

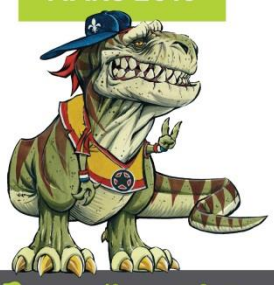

CONCOURS littéraire

Desjardins

Pour s'inscrire

Chaque enseignant doit déterminer deux œuvres par classe pour les soumettre au jury.

Une inscription par professeur pour toute la durée du concours.

Les inscriptions doivent se faire en ligne au www.foiredulivresth.ca.

La date limite pour s'inscrire est le 12 février 2016.

Foire du livre de Saint-Hyacinthe

Conception : Kbog1.com

www.foiredulivresth.ca

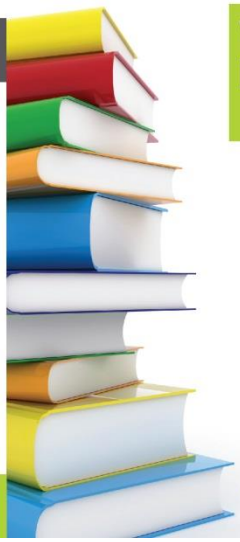

Organisé dans le cadre de la 8e ÉDITION Foire du livre de Saint-Hyacinthe

En collaboration avec : Commission scolaire de Saint-Hyacinthe

Concours de bandes dessinées

Cette année, la 2e édition du Concours littéraire Desjardins, dans le cadre de la Foire du livre de Saint-Hyacinthe, a pour thème la bande dessinée. Les élèves du préscolaire au 2e cycle du secondaire sont invités à produire une bande dessinée qui répondra aux critères suivants :

- **respect de la norme orthographique ;**
- **respect du genre littéraire ;**
- **respect de la situation d'écriture ;**
- **créativité et originalité.**

En lien avec les œuvres de notre porte-parole Sampar, nous invitons tous les élèves à participer en grand nombre et à dévoiler leur talent artistique !

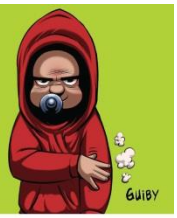

VOLET primaire

Préscolaire
Créer une bande dessinée de 3 dessins ou photos produisant une séquence de type sans texte.

1er et 2e cycles
Créer une bande dessinée à la manière de la collection *Savais-tu ?* par Sampar.

3e cycle
Créer une bande dessinée qui s'inspire du style de Sampar en mettant en scène le personnage *Guiby*.

Pistes d'exploitation pédagogique

Préscolaire
La séquence amènera les élèves à explorer différentes bandes dessinées sans texte de sorte qu'on leur demandera de « lire l'image ». Ils seront invités à créer une courte histoire.

1er et 2e cycles
Les élèves devront choisir un animal, qui a déjà été l'objet d'un livre *Savais-tu ?* ou non, et faire une recherche sur celui-ci à l'aide de documentaires afin d'identifier une information à inclure à leur illustration. Les élèves produiront ensuite une bande dessinée qui met en scène l'animal dans une situation loufoque et qui mentionne l'information à ce sujet.

3e cycle
Les élèves auront à produire une bande dessinée qui met en scène le personnage *Guiby* créé par Sampar. Les élèves seront invités à créer une suite à partir de l'extrait proposé du livre *Une odeur de soufre*. La bande dessinée créée devra tenir sur une planche.

À GAGNER :

- **Quatre gagnants d'une carte-cadeau de Buropro Citation d'une valeur de 50 $**
  Préscolaire, 1er cycle, 2e-3e cycles
- **Un IPAD**
  Tirage au sort parmi toutes les classes participantes
- **Gagnez une bibliothèque d'une valeur de 500 $!**
  Tirage au sort parmi tous les enseignants du primaire et du secondaire qui auront inscrit leur classe au concours

VOLET secondaire

1er et 2e cycles – À la manière de Sampar
Créer une planche de bande dessinée qui s'inspire du style de Sampar ou qui met en scène un de ses personnages.

1er et 2e cycles – Style libre
Afin de découvrir de nouveaux talents dans le domaine de la BD, les élèves peuvent aussi créer une planche de bande dessinée dans un style libre, sans contraintes.

Pistes d'exploitation pédagogique

À la manière de Sampar…
À l'aide d'un réseau littéraire et de diverses autres ressources, les élèves seront invités à découvrir l'œuvre de Sampar. Ils auront ensuite à produire une bande dessinée qui met en scène le personnage *Guiby* en créant une suite à partir d'un extrait du livre *Une odeur de soufre*.

Style libre
Les élèves pourront déposer une planche de bande dessinée dans un style libre, sans contraintes.

À GAGNER :

- **Deux gagnants d'une carte-cadeau de Buropro Citation d'une valeur de 50 $**
  1 gagnant pour chacune de nos 2 catégories : BD à la manière de Sampar et BD pour découvrir de nouveaux talents
- **Une rencontre littéraire avec un auteur**
  Tirage au sort parmi toutes les classes participantes
- **Gagnez une bibliothèque d'une valeur de 500 $!**
  Tirage au sort parmi tous les enseignants du primaire et du secondaire qui auront inscrit leur classe au concours

Toutes les œuvres finalistes seront exposées du 10 au 12 mars 2016 aux Galeries St-Hyacinthe lors de la Foire du livre. Dévoilement des gagnants le jeudi 10 mars 2016, à 19 h, aux Galeries St-Hyacinthe.

LES LAURÉATS

8e ÉDITION
Foire du livre de Saint-Hyacinthe
aux Galeries St-Hyacinthe

PHOTOS
SOUVENIR

8e ÉDITION
Foire du livre de Saint-Hyacinthe
aux Galeries St-Hyacinthe

8e ÉDITION

Foire du livre de Saint-Hyacinthe

aux Galeries St-Hyacinthe

8e ÉDITION

Foire du livre de Saint-Hyacinthe

aux Galeries St-Hyacinthe

8e ÉDITION

Foire du livre de Saint-Hyacinthe

aux Galeries St-Hyacinthe

8e ÉDITION

Foire du livre de Saint-Hyacinthe

aux Galeries St-Hyacinthe

Merci à nos partenaires!

8e ÉDITION
Foire du livre de Saint-Hyacinthe
aux Galeries St-Hyacinthe

PARTENAIRES OR

BUROPRO Citation

Le Courrier de Saint-Hyacinthe

CINÉMA SAINT-HYACINTHE

Desjardins

Commission scolaire DE SAINT-HYACINTHE

GALERIES ST•HYACINTHE

cogeco

PARTENAIRE CULTUREL :

Ville de Saint-Hyacinthe
Technopole agroalimentaire

PARTENAIRE ARGENT

PARTENAIRES BRONZE

boom 104.1 - 106.5 Montérégie

Club Optimiste Douville Inc.

IGA extra Famille Benoit Galeries St-Hyacinthe

khögit DES.GN GRAPH.QUE

SG DESIGN LETTRAGE IMPRESSION GRAND FORMAT 25 ANS

SON-ARTS PRODUCTIONS

v.z.med.a

COLLABORATEURS

CENTRE DES ARTS Juliette-Lassonde

EPSH ÉCOLE PROFESSIONNELLE DE SAINT-HYACINTHE
COMMISSION SCOLAIRE DE SAINT-HYACINTHE

Les Centres de la Petite Enfance de la MRC des Maskoutains

Raymond Chabot Grant Thornton

cogecoTV

PARTENAIRES TRANSPORT

autobus TESCO

Ray Adam & fils ltée